

議案第23号

上美生浄水場配水池電気工事請負契約締結の件

上美生浄水場配水池電気工事請負契約を次のとおり締結しようとするものであります。

令和3年6月22日提出

芽室町長 手 島 旭

- | | |
|---------------|--|
| 1 工 事 名 | 上美生浄水場配水池電気工事 |
| 2 工 事 場 所 | 上美生浄水場 |
| 3 契 約 の 方 法 | 指名競争入札 |
| 4 契 約 金 額 | 100,914,000円 |
| 5 契 約 の 相 手 方 | 札幌市中央区大通東7丁目12番9
北海道富士電機株式会社
取締役社長 佐藤 友則 |
| 6 工 期 | 自 令和3年 6月28日
至 令和4年 3月25日 |
| 7 工 事 概 要 | 電気設備工 一式
機械設備工 一式 |

説 明

上美生浄水場配水池電気工事請負契約を締結することについて、議会の議決に付すべき契約及び財産の取得又は処分に関する条例第2条の規定に基づき、議会の議決を得ようとするものであります。

浄水場平面図

S=1:100

河西郡芽室町上美生7線

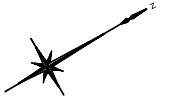

(AS)

○T-3

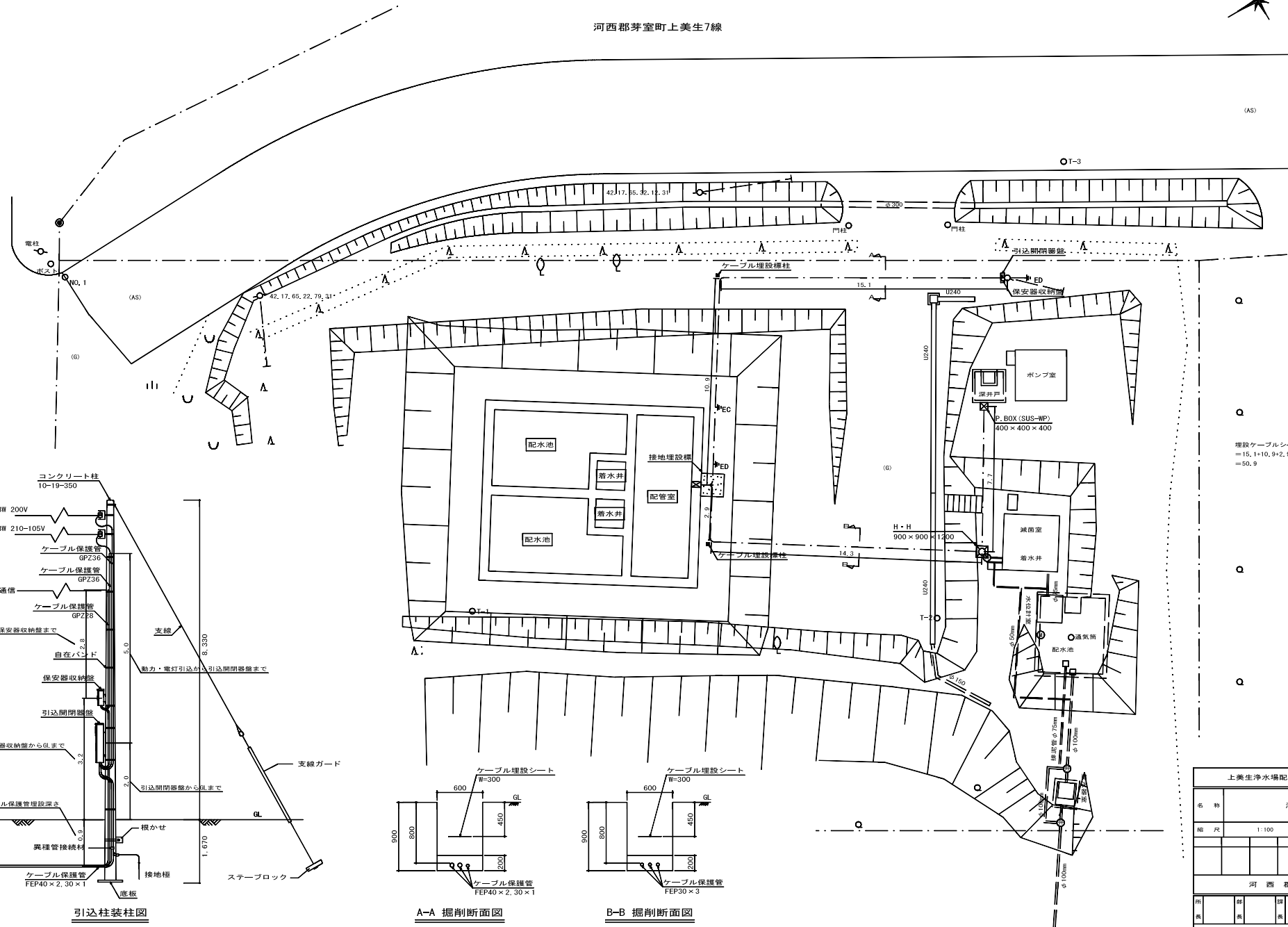

Q
Q
Q
Q

埋設ケーブルシート (W300, 2倍長)
= 15.1 + 10.9 + 2.9 + 14.3 + 7.7
= 50.9

-21-

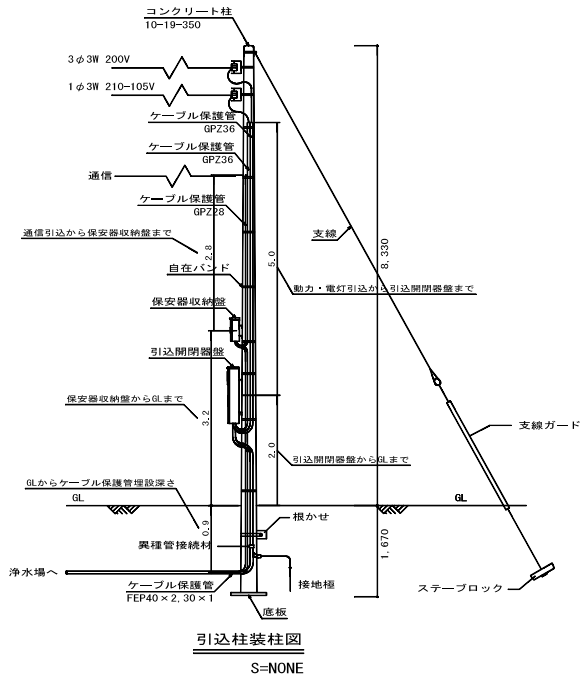

引込柱装柱図
S=NONE

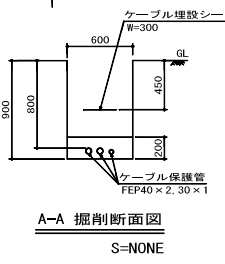

A-A 掘削断面図
S=NONE

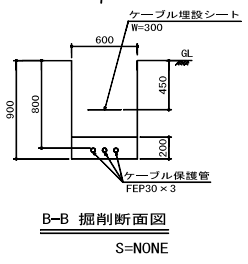

B-B 掘削断面図
S=NONE

上美生浄水場配水池電気工事					
名称	浄水場平面図				
縮尺	1:100	令和3年5月作成			
設計番号					
図番	PE-10				
河西郡芽室町					
所	部	課	係	員	姓
表	系	表	表	田	

参考資料

配水池 平面図・断面図

S=1:50

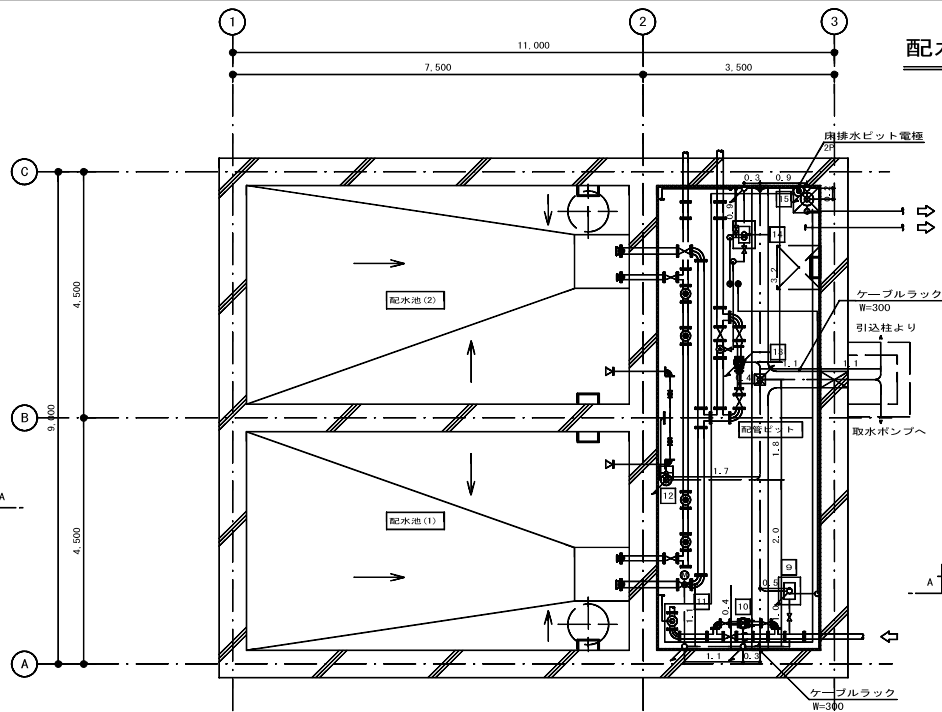

地下平面図 SCALE 1:50

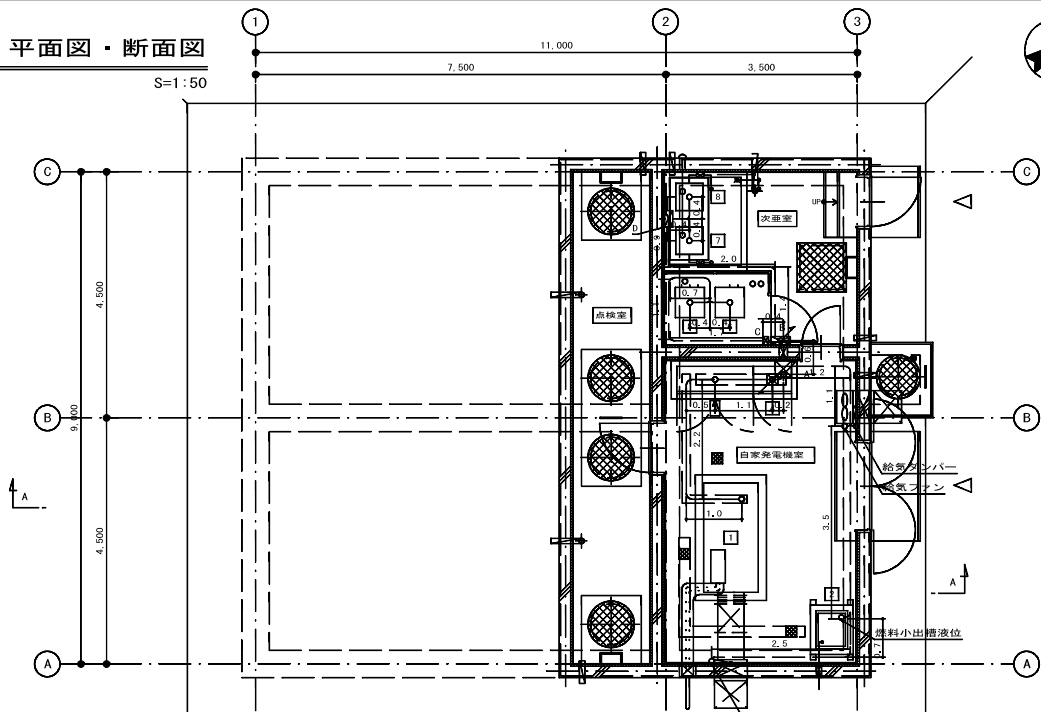

1階平面図 SCALE 1:50

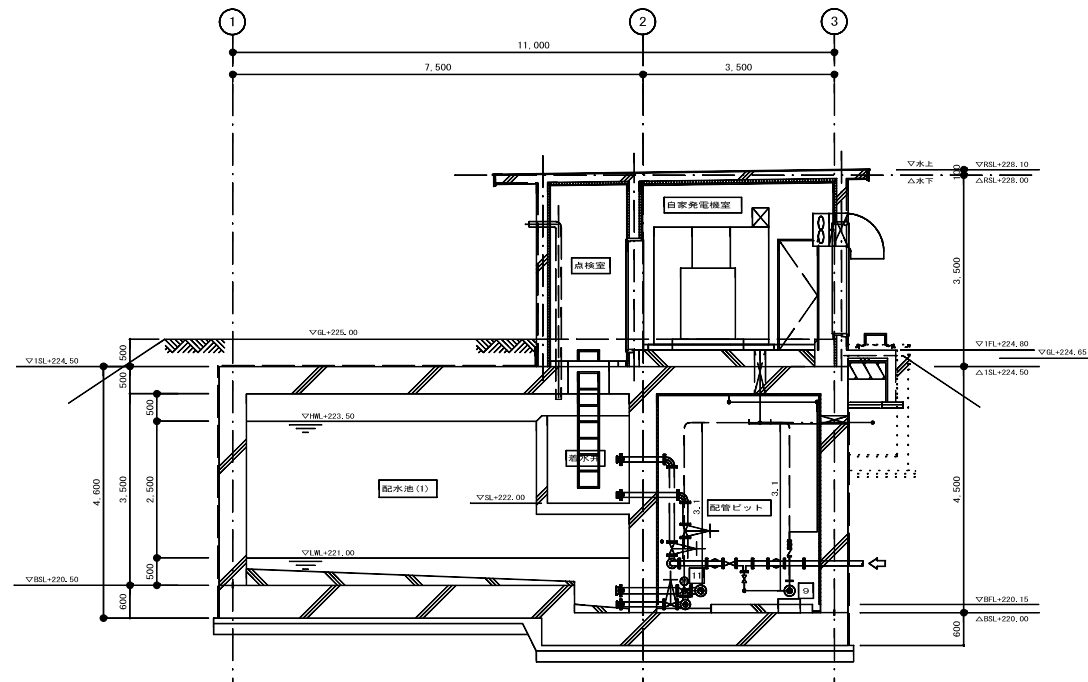

A-A 断面図 SCALE 1:50

凡例

記号	名称	備考
1	非常用自家発電装置 3φ3W 210V 25kVA (屋内パッケージ普通騒音形)	
2	燃料小出槽 (190L)	
3	動力制御盤 (LP-01)	
4	計装テレメータ盤 (KTP-01)	
5	原水濁度計	
6	配水池残留塩素計	
7	No.1次垂注入機 (貯槽付)	
8	No.2次垂注入機 (貯槽付)	
9	原水検水ポンプ	
10	取水流量計 (50A)	
11	緊急遮断弁	
12	配水池水位計	
13	配水流量計 (50A)	
14	配水検水ポンプ	
15	床排水ポンプ	

注記)

- 特記なきブルボックスは下記による。
 - ☒ A P. B 300×300×350 (VE)
 - ☒ B P. B 350×150×300 (VE)
 - ☒ C P. B 100×150×300 (VE)
 - ☒ D P. B 300×150×300 (VE)
- 開口工事は別途工事とする。

上美生浄水場配水池電気工事					
名称	配水池 平面図・断面図				
縮尺	1:50	作成	令和3年5月作成	設計番号	—
図番	—	図番	PE-11		
河 西 郡 芽 室 町					
所	所	所	所	所	所
長	長	長	長	長	長