地方議会や議員をもっと知りたい・声を届けたい

地方議会のHPや広報、SNSを見てみよう

地方議会を傍聴してみよう ネットでも見られるよ

声を届ける方法は?（請願・陳情）

地方議会特設サイト

ここからチェック!

議員と直接話せる機会もあるみたい

議員を選ぶ選挙の見学もできるよ（親子連れ投票）

トリビア（豆知識）やクイズもあるから挑戦してみよう!

地域や地方議会について友達や家族と話してみよう!

もし叶えたい願いや解決したい問題があるときは、まず自分たちで考えて話し合うことが大切。
それでもうまくいかないときは、地方議会や議員に声を届けてみよう。
私たちの意見をしっかり伝えることで、その声を地域の決定に反映させてくれるかも。
みんなで力を合わせれば、きっと願いを叶えることができるはず。

©山田鐘人・アベツカサ／小学館

2025年3月発行

編集・発行
全国都道府県議会議長会　〒102-0093 東京都千代田区平河町2-6-3 都道府県会館5階 HP https://www.gichokai.gr.jp/
全国市議会議長会　〒102-0093 東京都千代田区平河町2-4-2 全国都市会館6階 HP https://www.si-gichokai.jp/
全国町村議会議長会　〒102-0082 東京都千代田区一番町25番地 全国町村議員会館4階 HP https://www.nactva.gr.jp/

デザイン　株式会社コア

当日追加資料2-6

フリーレンたちと学ぶ地方議会

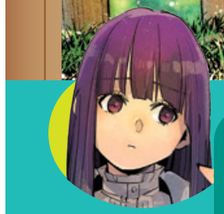

みなさんは「地方議会」をご存じですか?

何だそれ。聞いたことないな。

住民から選ばれた代表者が、私たちにとって重要なことを決めているらしいね。さぁ、一緒に地方議会を知る旅に出ようか。

みんなの住むまちについて考えてみよう

まちの中で困りごとや課題を見つけたとき、
まずは自分で考えたり、調べたり、
周りの人と話し合ったりして解決していくことが大切だね。
それが地域のことなら、自治会や町内会などの地域の団体で
話し合うこともできる。
でも、それでも解決できない難しいことは
どうしたらいいかな?

お金がかかることや、地域のルールを決める必要があるときは、
議員や、市区町村の窓口に相談することができるぞ。
みんなは、地方議会や議員を知っておるか?

地方議会って何をするところ?

地方議会は、住民が直接選挙で選んだ議員が知事や市区町村長、議員からの提案を
もとにみんなで話し合って、地域に関わる重要なことを決めるところだ。

- 地域のルール(条例)をつくる
- 都道府県や市区町村のお金をどのように使うかの計画(予算)を決める
- 都道府県や市区町村の役所の仕事を調査・検査する

など

議員は、住民の意見や要望を聴き、知事や市区町村長に届けて
政策に反映させる重要な役割を担っているぞ。

地方議会や議員についてもっと教えてよ。

※「地方議会」とは、都道府県・市区町村の議会のこと。
また、このリーフレットでの「議員」は、地方議会を構成する住民の代表者のこと。

地方議会で話し合われ、決定した内容に従って、知事や市区町村長などの執行機関が仕事をする。

地方自治体では、議員と首長(知事や市区町村長)をともに住民が
直接選挙で選ぶ。これを**二元代表制**というんだよ。

どうして議員が話し合って決めるの?

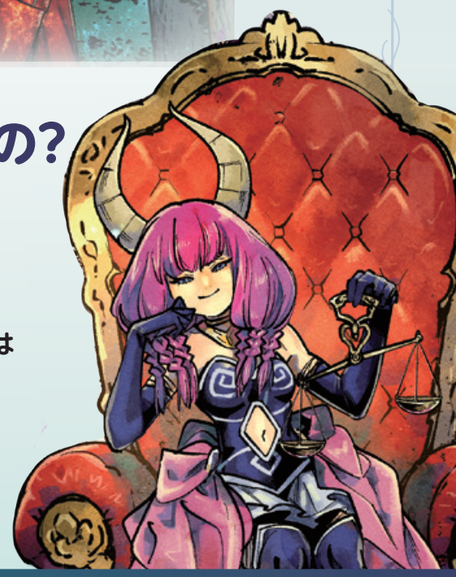

私たちに関わることは私たちが決めるという考え方を
民主主義という。
日本では民主主義の考え方が採用されているから、地域のことは
住民が話し合って決める。でも、住民全員が集まって話し合うのは
難しいから、**選挙で住民の代表である議員を選び**、
選ばれた議員が話し合って地域のことを決めている。
地方議会では、いろいろな考えを持った議員が話し合うことで、みんなが納得できる決定を目指しているんだ。

もし力の強い人が一人ですべてのことを決めたら、どんな世界になると思う――?