

令和5年度 指定管理者事業評価報告書

社会体育施設等

令和6年9月

芽室町指定管理者評価委員会

1 はじめに

芽室町が実施する公の施設の指定管理について、指定管理者による適正な管理運営と一層のサービス向上を目的として、令和5年度の事業評価を実施したので、その結果を報告します。

2 評価方法

評価は、指定管理者から毎年度提出される「事業報告書」をもとに、評価委員会で①個別事項の点数評価と、②総合評価をもって評価を実施しました。

3 評価の考え方

(1) 個別事項の点数評価

点数評価は、5段階区分で実施し各委員が点数を付したものの平均値を取ったものが個別事項の評価点となります。各委員の評価は次のとおり5段階で実施しています。(4点及び2点は、下記評価基準の中間点です。)

5点	評価項目について、「特に優れている」もの
3点	評価項目について、「適当である」もの
1点	評価項目について、「改善を要する」もの

(2) 総合評価の考え方

個別事項の点数評価の平均値から、次のとおり総合評価を行いました。

5点	S：特に優れている。
5点未満～4点	A：優れている。
4点未満～3点	B：適当
3点未満～2点	C：改善を要する。
2点未満～0点	D：特に改善を要する。

4 評価委員会委員

役 職	氏 名	備 考
委員長	佐野 寿行	副町長
委 員	大熊 美由紀	民間人有識者
委 員	島影 由里香	民間人有識者
委 員	鈴木 優	民間人有識者
委 員	佐々木 快治	総務課長
委 員	佐藤 季之	都市経営課長

5 評価委員会開催経過

第1回 令和6年8月23日（金）18:30～20:20（評価方法確認、評価・採点、最終確認）

令和5年度分 評価結果

施設名	社会体育施設等		
指定管理者	茅室ビル管理・十勝広域森林組合・オカモト共同企業体	指定期間	R3. 4. 1～R8. 3. 31

評価項目		評価点(5～1)	意見等
サービス提供	サービス向上、利用促進	3.16	研修・視察について、目的や効果等の報告が必要である。
	利用者意見（苦情含む）対応	3.00	利用者意見への対応日も付記すべきである。
	接遇	3.16	独自に接客マナー講習会を行い、従業員への勉強会を実施しており評価できる。
施設維持管理	適切な施設、設備、備品の維持管理	3.33	有資格者を的確に配置し、適切な維持管理・保守管理に努めている。
	安全管理の取組	3.50	防犯カメラ設置や事故対応マニュアルの見直しにより、安全管理に努めている。
	人員確保・町内雇用	3.66	人材確保が困難な中、町内在住者の人員募集に努めている。
歳入歳出	予算の適正執行	3.50	トレーニングセンターにおける新規利用者獲得への取組に期待する。
	経費縮減の取組	3.16	暖房・照明利用や備品の維持管理において、省エネを意識した取り組みに努めており評価できる。

確認項目	適・不適	意見等
施設の設置目的に沿った管理運営	適	適切に運営されている。
適正な使用料の徴収・管理	適	適切に運営されている。
法令順守 (地方自治法、個人情報保護法など)	適	適切に運営されている。

総合評価 （S：特に優れている。A：優れている。B：適当 C：改善を要する。 D：特に改善を要する。）		
B (3.30)	意見等	
	施設、設備、備品の適切な維持管理・保守点検に継続して努めてもらいたい。	
	関連団体との協議や利用者アンケートの実施により、利用者の声を聞き、常に利用者満足度を高める努力をしており評価できる。	
	今後、視察に行った際は、視察目的や成果の具体的な報告を求める。	

評価点比較表

社会体育施設等（指定期間：令和3年4月1日～令和8年3月31日）

評価項目		評価点(5～1)		
		令和3年度	令和4年度	令和5年度
サービス提供	サービス向上、利用促進	3.33	3.17	3.16
	利用者意見（苦情含む）対応	3.17	3.00	3.00
	接遇	3.17	3.00	3.16
施設維持管理	適切な施設、設備、備品の維持管理	3.33	3.33	3.33
	安全管理の取組	3.50	3.50	3.50
	人員確保・町内雇用	3.33	3.50	3.66
歳入歳出	予算の適正執行	3.50	3.67	3.50
	経費縮減の取組	3.50	3.67	3.16
総合評価		3.35	3.36	3.30

社会体育施設等申請提案比較表

オカモト・芽室ビル管理・十勝広域森林組合共同企業体

社会体育施設等申請提案比較表

	評価分類	事業計画	令和5年実績
1. 施設の運営方針			
(1) 公の施設管理・運営についての考え方	客観的評価 (3) 施設効用の発揮	・新プール及び、つなぐ様リニューアルに伴い三社が協力して運営管理を行うことで住民サービスの更なる向上・町民の健康増進に寄与する施設として管理運営致します。また町民・利用者のニーズを基本とし、関係諸団体・貴町と連携し、施設づくりを行っていく体制を構築致します。	/
(2) 利用の平等性	客観的評価 (1) 利用の平等確保	① 公共施設の利用目的をしっかりと認識し、誰でも気軽に利用できるよう公平で平等な運営を徹底します。	・施設の利用目的を認識し公平で平等な運営を心がけ、利用者が気軽に利用できるように努めました。 また、使用希望する団体が多数いる場合は、調整会議や抽選を行い公平に利用ができるように調整しました。
(3) 利用者接遇	③ 利用者への接遇	① 利用される方々が気持ち良く快適な時間を過ごすことができるよう「親切・丁寧・安全・安心」を旨としてサービスの精神を忘れず、常に利用者の方々に満足していただけるよう職員研修等を実施しCS向上へ努めます。	・「親切・丁寧・安全・安心」を旨とし、利用者の顧客満足度向上のため接客態度・言葉遣い等に十分注意し親切丁寧な対応に心がけました。 ・自社で独自に接客マナー講習会を行い従業員へマナー(接遇について)勉強会を行いました。参加者=21名
(4) 施設の管理、事業 運営の考え方	(3) 施設効用の発揮 ① 施設(事業)運営の考え方 ② 公の施設に求められることへの認識	① 各施設の利用目的と指定管理者の役割をよく認識し、効率的運営と利用者ニーズに基づいた事業を効果的に実行するよう努めます。	・施設の利用目的及び指定管理者の役割をよく認識し、利用者の健康維持・増進およびその他のニーズにも応えられるよう努力しました。利用者ニーズに応じて自主事業のプログラムを考案する等、利用満足度向上を図りました。
		② 指定管理基本協定書・年度協定書・指定管理業務仕様書については、指定管理者制度の意義、及び業務の実施にあたって求められる公共性をよく理解してその主旨を尊重した上で誠実に職務を執行します。	・各協定書・仕様書に基づいた管理業務を誠実に執行し、効率的かつ効果的な業務運営に努めました。
		③ 関係法令及び関係条例の規定を遵守して業務を遂行します。	・法令及び条例を遵守、確認しながら教育委員会とも都度協議・相談して業務の執行にあたりました。
		④ 経理・財産管理については、会計処理に関する諸規定に従い、指定管理業務に係るすべての会計処理を正確かつ迅速に処理し、施設の財政状況並びに経営成績について真実明瞭な報告を行います。 関係書類等については定められた基準に従って保存し、また施設の財産・備品管理についても適切に行います。	・経理・財産管理については、会計処理に関する諸規定に従い、指定管理業務に係るすべての会計処理を正確かつ迅速に処理し、施設の財政状況並びに経営成績について明瞭な報告を行いました。 ・関係書類等については定められた基準に従って保存し、また施設の財産・備品管理についても適切に行いました。
		⑤ 町教育委員会担当課とは定期的に協議の場を持ち日々の管理、運営状況や問題点・課題等をよく協議し理解を深めながら円滑に運営をします。	・毎月、教育委員会担当課と協議の場を持ち、日々の運営状況や問題点・課題等について話し合い円滑な業務運営に努めました。

社会体育施設等申請提案比較表

	評価分類	事業計画	令和5年実績
2. サービスを向上させるための方策			
(1)職員研修について	客観的評価 (2)利用サービス向上 ②サービスに対する考え方	① 職員について各種教育・研修を実施しCS向上を目指すとともに日々の業務に反映させサービス向上を実現します。 ② 専門性の高い業務については適宜、研修を開催します。 ③ 自主事業展開により教室・レッスンを開催することにより町民負担の軽減を図りつつ事業展開を実現致します。	1 各種教育・研修を実施し技術向上を図りました。 2 令和5年度のマナー講習は、町内の公共施設や商業施設で勤務している職員を集め、接客対応や、トラブル解決方法等の教育及びディスカッションを行いました。 3 清掃員は清掃作業従事者研修会に参加させ、技術の向上を図りました。また、芝刈り等屋外作業に従事する者には安全衛生教育を実施しました。 4 継続利用者の要望に応え、令和4年度に好評だった教室を実施、また新規事業として幼児から小学生向けの運動教室を開始しました。
(2)利便性の確保	客観的評価 (2)利用サービス向上 ①利便性の確保等	・利用者ニーズの把握を通して施設運営を見直し町民の意見を反映した管理運営を実現します。 ① アンケート調査・聞き取り調査・投書箱の活用をします。 ② 利用者のクレーム等に迅速・適切に対応できるように、応接・接客等マナー向上に対し職員が共通認識を持ちます。	1 利用者の意見に対しては、従業員一同に速やかに周知し、情報の共有を行なった上で迅速に対応し、利用者の立場に立った施設運営を行いました。 2 各施設の窓口に設置してある投書箱に投函された要望、問い合わせメールは速やかに協議・検討の上、教育委員会へ報告しました。 3 ホームページを開設したことで利用者からの問い合わせが増加しました。ご意見には都度教育委員会と共有し、内部の情報共有も迅速に行うよう努めました。
(3)サービス	客観的評価 (2)利用サービス向上 ②サービスに対する考え方	・指定管理者制度を導入している類似施設への視察(見学)を実施して研究を深めサービスの向上に繋げます。	1 サービスの向上及びより良い施設を利用者に提供する為他施設を視察し、よい所は取り入れ、見直すべき所は見直し、従業員一同共通認識を持ち業務運営に努めました。また、共同企業体内で各社情報交換し、相乗効果を得ることができました。視察先=菅更町温水プールアクリナちゃっほ 視察日=2023年5月23日 視察者=芳形
(4)改善活動	客観的評価 (4)施設の適切な維持及び管理 ①施設、設備の維持及び安全管理についての考え方	・日常の業務内容を適宜見直し、改善活動を行います。 ① 施設内での不具合や不便な箇所があれば迅速に解決するよう取り組みます。 ② 施設外についても環境保全・環境美化の観点で清掃及び環境整備活動に努めます。	<体育館> 1 第1アリーナ東側の壁に飛び出していたネジ状の鉄にウレタン素材でカバーを作成し、とりつけた事で安全に、利用していただくことができました。 ※P19参照 2 融雪剤を焼き砂から無塩のものに変え、安全性にも見た目も配慮できるようになりました。 <プール> 1 掲示板の設置、スタンドシャワー改善、除湿器導入等追加施工・備品購入を実施しております。 2 落葉の撤去、折枝の撤去、除雪を適宜適切に行いました。 <健プラ> 1 コートキーパーにて定期的にアリーナ内の砂の偏りを修正しました。 2 デジタルイコライザーを導入し、アリーナの音響を聞きとりやすくなるよう改善しました。
3. 利用者意見の反映について			
(1)利用者意見の反映 (利用者トラブル防止・対処方法)	客観的評価 (7)地域住民の声反映される管理運営 ①利用者意見の反映	① 体育関連団体との適宜協議をし、広く意見交換を行い運営に反映させます。また、必要に応じて意見交換の場を持ち、利用者意見の反映に努めます。 ② 運営会議において事業の評価・分析を継続的に行い、効率的運営と利用者満足度をチェックします。更に月毎の利用者数・教室ごとのアンケート集約を分析し、管理・事業運営に反映します。 ③ 新施設の運営においても、利用者アンケートを活用しニーズを反映した事業を企画、検討・実行致します。	・ 上半期11月22日 参加者14名 下半期3月27日 参加者17名 上記日程で各団体参加による懇談会を開催し意見交換を行いました。 ・ 各現場、事業所、関連部署と意思の疎通を図り、管理業務に反映しました。教室利用者のアンケートなどの意見を取り入れ、常に利用者満足に努める様、努めました。 ・ アンケートなどの意見を精査し、利用者の満足向上に努めました。さらに、参加人数が少ない教室は参加対象年齢・内容等を改善し人数増に努めました。 ※P91～97参照

社会体育施設等申請提案比較表

	評価分類	事業計画	令和5年実績
4. 施設・設備の維持及び安全管理			
(1) 環境整備	客観的評価 (4) 施設の適切な維持及び管理 ① 施設、設備の維持及び安全管理についての考え方 1) 有資格者人材の配置	・施設を利用される方々が衛生的な環境のなかで、気持ちよく利用できる為の環境整備は大切な業務です。単に美観を維持するだけではなく、建物の維持・保全を含めて総合的に「衛生的で安心して利用できる気持ちのよい施設」を提供できるよう努めていきます。 尚、清掃員は関係法令等に基づく教育・研修を受講した者、設備の運転維持管理員は経験豊富で技術的にも優れた有資格者等をそれぞれ配置し、維持管理業務にあたります。	・清掃及び施設管理には有資格者を配置し、衛生的で安全な維持管理に努めました。 <体育館> ・施設管理者と清掃員が協力して清掃業務を行い、不備のある箇所などを発見した場合は早急に修繕するなど、情報の共有を行い快適な施設づくりに努めました。 <プール> ・夏に関しては想定以上のご利用状況に伴うプールサイドの排水対策として排水口の追加工事の実施、冬に関しては結露が通路、更衣室で発生し配管の断熱強化等結露対策の施工を実施致しました。 <健プラ> ・日々のメンテナンスをこまめに行い、迅速に対応することで安全維持に努めました。
(2) 安全管理	客観的評価 (4) 施設の適切な維持及び管理 ① 施設、設備の維持及び安全管理についての考え方	・利用者が「安全且つ安心して快適に利用できる施設」を目指し、防火・防災・防犯対策を行い、また施設従事者の安全衛生面にも充分に配慮し、労働災害など発生しない職場環境づくりに努めます。	・各施設で点検表を作成し自主点検を行い、防火・防災に努めました。 ・防災訓練を実施しました。 ※P35～41参照
(3) 保守点検整備	客観的評価 (4) 施設の適切な維持及び管理 2) 清掃、整備体制	・冷・暖房設備、受水槽設備、消防設備、電気設備、地下油タンク設備、空調設備などの保守点検整備及び清掃に係わる特別清掃については別紙計画表に基づき実施します。	・各検査・測定等は、年間計画に基づき行いました。 ※P43参照
(4) 環境衛生管理	客観的評価 (4) 施設の適切な維持及び管理 ① 施設、設備の維持及び安全管理についての考え方	① 総合体育館・温水プールの水質検査、空気環境測定、ばいじん測定等を専門業者に委託して実施し、環境衛生管理を徹底します。 ② 施設の老朽化並びに経年劣化などによる故障等が今後更に増加していくものと考えられるため、ライフサイクルコストの構成要素の建物・設備機器などの点検(任意点検含む)対象及び回数等を見直し、予防保全に努めます。	・各検査・測定等は、年間計画に基づき行いました。 ※P43参照 ・年数に応じ各施設の点検箇所を見直し、それに準じた点検を日々行うことで、不備が発生した箇所は迅速に対応するなどの予防保全に努めました。 ・老朽化に伴い、点検内容も増えたことから、見落としなどが無いよう各自が自覚を持って点検を行い予防保全に役立てました。
(5) 屋外公園等事業計画	客観的評価 (4) 施設の適切な維持及び管理 ① 施設、設備の維持及び安全管理についての考え方	・屋外公園等に係る維持管理業務については、別紙計画書に基づき実施します。	・管理計画に基づき行いました。 ※P44～50参照

社会体育施設等申請提案比較表

	評価分類	事業計画	令和5年実績												
5. 管理執行体制															
(1)管理体制 ↓ (2)有資格者等の配置	客観的評価 ↓ (4)施設の適切な維持及び管理 ↓ 1)有資格者人材の配置 (6)安定した管理能力 ↓ ②団体の物的、人的能力	<ul style="list-style-type: none"> 各施設とも「業務仕様書」に基づき必要数配置します。尚、管理執行体制組織については、添付資料13のとおりです。 門的知識・技術・技能・免許を必要とする資格保有者等は、以下のとおりです。 <ul style="list-style-type: none"> 【屋内体育施設等】 1)総合体育館 <ul style="list-style-type: none"> 建築物環境衛生管理技術者(選任)・二級ボイラ技士 乙種第四類危険物取扱者 建築物衛生法に基づく清掃作業従事者研修を修了した者 防火管理者 2)温水プール <ul style="list-style-type: none"> 防乙種第四類危険物取扱者 防火管理者 3)健康プラザ <ul style="list-style-type: none"> 乙種第四類危険物取扱者、防火管理者 【屋外体育施設等】 2級土木施工管理技士・小型移動式クレーン運転技能・チェーンソー作業者・刈払機取扱作業者・高所作業運転技能・車輛系建設機械運転技能・玉掛け技能・はい作業主任者 	<ul style="list-style-type: none"> 各施設とも業務仕様書に基づき必要枚数を配置しました。 各現場の業務ごとに専門知識と優れた技術、経験豊富な有資格者を継続的に配置し安全と信頼を持たれる運営に努めました。 民間スポーツクラブ運営のノウハウを生かした。水泳及びスタジオレッスンの展開を行いました。 												
(3)従業員教育・研修	客観的評価 ↓ (6)安定した管理能力 ↓ ①管理実績 ↓ ②団体の物的、人的能力	<ul style="list-style-type: none"> 従業員教育・研修 ① 体育指導・水泳指導に携わる者には日々自己研鑽の意欲を持たせ、類似施設への見学・実習及び研修を行いレベルアップを図ります。 ② 設備・清掃など施設の管理に携わる者は各々該当する研修会・講習会を受講させることで技術・知識の向上を図ります。 ③ 屋外施設の環境整備・維持管理に携わる者には刈払い機・チェーンソーなど機械の取扱に関する安全衛生教育を受講させ安全対策に努めます。 	<ol style="list-style-type: none"> 1 近隣のスポーツ教室を参考に企画運営を行いました。また、指導有資格者と協力し参加者に満足してもらえるプログラム作りを行いました。 2 清掃員全員に清掃作業従事者講習会を受講させ技術の向上、レベルアップを図りました。 3 屋外施設管理に従事する従業員には、労働安全衛生法に基づく社内教育を行いました。 												
6. 利用料金に対する考え方															
(1)利用料金の設定	客観的評価 ↓ (3)施設効用の発揮 ↓ ③利用料金設定	<ul style="list-style-type: none"> ① 指定期間における年度別利用料金の取入計画は以下の通りです。 <table border="1"> <tr> <td>令和3年度</td> <td>10,500,000円</td> </tr> <tr> <td>令和4年度</td> <td>10,500,000円</td> </tr> <tr> <td>令和5年度</td> <td>12,130,097円</td> </tr> <tr> <td>令和6年度</td> <td>14,609,868円</td> </tr> <tr> <td>令和7年度</td> <td>14,609,868円</td> </tr> </table> 	令和3年度	10,500,000円	令和4年度	10,500,000円	令和5年度	12,130,097円	令和6年度	14,609,868円	令和7年度	14,609,868円	<ul style="list-style-type: none"> 令和5年度の利用料取入想定に対し、下記の通りの実績となりました。 <table border="1"> <tr> <td>令和5年度</td> <td>13,662,159円</td> </tr> </table> 	令和5年度	13,662,159円
令和3年度	10,500,000円														
令和4年度	10,500,000円														
令和5年度	12,130,097円														
令和6年度	14,609,868円														
令和7年度	14,609,868円														
令和5年度	13,662,159円														

※P54～56参照

社会体育施設等申請提案比較表

	評価分類	事業計画	令和5年実績
(4) 危機管理、事故防止・対応	客観的評価 (4) 施設の適切な維持及び管理 ① 施設、設備の維持及び安全管理についての考え方	<ul style="list-style-type: none"> 施設の中で働く職員や利用者の「安全と安心」を確保するため、事故防止や防犯・防災への対策を行います。 ① 緊急時、災害発生時等の対応については「対応マニュアル」に基づき指定管理業務に就く従事者全員に適切な指導と訓練を実施します。防災訓練は毎年各施設で実施し、AEDを含む普通救命講習も実施します。災害発生時に町の一時避難場所として指定されている施設では、町と十分に協議して対応します。 	<ul style="list-style-type: none"> 防犯カメラを駆使し防犯・防災体制を執り安全に気を配り巡回・警備にあたりました。 今年度、事故対応マニュアルを見直し新たに作成し、より迅速な対応が取れる様努めました。 令和6年3月4日に消防署主宰の普通救命講習会を行いました。参加者=13名 第1回防災訓練(体育館) 2023年5月1日(月) 8:30~8:40 10名 第2回防災訓練(体育館) 2023年11月27日(月) 8:30~8:40 8名 第1回救命救急講習・防災訓練(プール) 2023年6月22日(木) 9:00~16:00 11名 第1回防災訓練(健プラ) 2023年11月8日(水) 8:30~8:40 4名
(5) 管理実績		<p>当企業体の構成企業である、芽室ビル管理株式会社、十勝広域森林組合は、芽室町が公募されました芽室町体育施設等(芽室町総合体育館及び発電施設、芽室町勤労者青少年ホーム、芽室町温水プール、芽室町健康プラザ、芽室公園他)の指定管理者として、平成18年度より4回の指定を受け、各種スポーツ教室、講座の運営、開催等並びに各施設の管理(設備機器の運転及び保守点検等、建物の修理・補修・修繕、運動用具など)を業務仕様書に基づいて実施し、町民の健康と福祉の向上に寄与してきました。</p> <p>また、同企業体構成企業、株式会社オカモトにおいても道内を中心に全国62施設の指定管理者としての管理運営実績を有しています。</p>	/
10. 個別審査事項への設問事項			
(1) 利用促進、利用者増(目標、目標値の設定)への取り組み方	客観的評価 (3) 施設効用の発揮 ④ 個別事業運営 1) 利用促進、利用者増への取り組み方 (4) 施設の適切な維持及び管理 3) 利用受付体制	<ul style="list-style-type: none"> 利用促進、利用者増(目標、目標値の設定)への取り組み方 ① 利用者の要望を充分に反映できる企画を立案し、利用者の増加に繋がります。 ② 利用率向上を掲げ、利用者の増加・健康増進へ寄与します。 ③ 新温水プール及びびつなく稼働開始後は、温浴施設やバラエティに富んだ新しいプログラム等で利用者層の拡大を目指します。 ④ 高齢者の健康増進の場として、また地域コミュニティの拠点として、多世代の利用者に親しみを持っていただける施設づくりをします。 ⑤ 上記①~④の取り組み方を基本とした屋内体育施設及び屋外体育施設の利用者数を増やす為、以下の事項に取り組んでいきます。 	<ul style="list-style-type: none"> 自主事業として様々な教室を企画し町民のニーズに合った教室を開催しました。更に定期的に参加者アンケートを実施し、都度内容を検討し参加者のニーズに合った教室作りを行った結果、参加者が格段に増えました。スタッフとの雑談の中で、要望をヒアリングできたことも多々ありました。 利用者の意見には小さなことでも耳を傾け、真摯に向き合う姿勢を心がけました。自主事業のバラエティを増やし、利用率向上に繋がりました。 自主事業としてプールプログラム、スタジオプログラム、無料レッスンの実施またキッズスクール、短期教室、季節イベント等を実施し過去最大利用者数を達成いたしました。 年齢区分や対象を常に考慮し幅広い年齢層の方が参加でき、かつ安全で効果的なプログラム運営になるよう努めました。

社会体育施設等申請提案比較表

	評価分類	事業計画	令和5年実績
		<p>【屋内体育施設】</p> <p>ア) 各種スポーツ教室や健康増進のための講座を企画運営します。</p> <p>イ) 幅広い世代の方にとって身近に参加しやすく、且つ運動不足の解消・健康増進に繋がる教室作りをします。</p> <p>ウ) 健康プラザは様々なスポーツを室内で行える多目的施設です。特に雨天時や冬場には、一般利用者・団体利用者に多数利用していただき、公平で効率的な利用に配慮し、更なる利用者増となるよう運営に努めていきます。</p> <p>【屋外体育施設】</p> <p>ア) 駐車スペースの確保を行い、より多くの方が利用・駐車できるよう取り組みます。</p> <p>イ) 体育館周辺の樹木剪定・枝払いなど環境整備に取り組みます。</p> <p>ウ) 各スポーツ団体の協力を得て講習会等の開催に取り組みます。</p> <p>エ) パークゴルフ場においては各定休日を設けていますが、定休日が祝日の場合通常営業とし利用者数増を目指します。</p> <p>オ) さらなる経費削減・コスト低減・サービスの拡充を実行し管理・事業運営に取り組みます。</p>	<ul style="list-style-type: none"> ・ 社内指導員の他にも、外部講師に専門的な教室を担当していただき、常に質の高い教室を企画運営し、より多くの利用者が教室に参加できるよう努めました。 ・ 幅広い年齢層の方が参加できるよう、参加対象年齢の検討を教室担当者と細かく行い、見直しを柔軟に行うことで教室に参加しやすい環境づくりに努めました。 ・ 団体の区分をより明確化し、より芽室町民が優遇され、優先されるよう改善しました。 ・ 周辺環境整備等においては施設区域内外問わず実施しました。また、計画通り定休日が祝日の場合を通常営業としました。 ・ 夏季の猛暑日が続き芝生損傷が見受けられ早急な判断、対応を教育委員会と協議し次期オープンへ向け整備を行いました。 ・ コスト削減、経費削減など管理・運営方針を見直し、経費削減に努めました。
(2) 利用受付体制について		<p>① 公共サービスとして、公平・平等性を確保し、利用者目線に立った受付体制を構築します。特に連結する新温水プール、つなぐ棟、総合体育館の受付においては、各施設の綿密な連携が必要となるため、町と十分に協議しながら新体制へ移行をします。</p> <p>② 各団体との調整会議については、関係機関、団体と相談しながらスムーズに行なえるよう配慮します。</p>	<ul style="list-style-type: none"> ・ 新プール、トレーニングセンターのオープンに伴い利用者がスムーズに各施設を利用できるよう、案内板の設置や受付体制の強化、また指定管理者間での情報共有等、連携を強化し運営を行いました。 ・ 体育館・健康プラザでは毎月各団体による利用調整会議を行いました。新規加入の利用団体は各施設や教育委員会とも情報を共有し、団体区分を明確にし利用規約に沿った予約方法、利用方法などを丁寧に説明しました。
(3) 利用者への情報提供についての考え方	客観的評価 (8) その他 ③利用者への情報提供	① 公の施設であることから、町との連携を取り、広報誌(すまいる)への掲載や、ホームページ(令和5年度開設予定)、施設内掲示スペース(すまいるボード)等を有効活用しながら、各施設の積極的利用を呼びかけます。	<ul style="list-style-type: none"> ・ 体育施設で開催する教室や施設利用についての情報などを、町教育委員会と打ち合わせた上で、広報誌に情報を掲載しました。 ・ 各施設ホームページやSNSを開発し、こまめに施設情報や教室情報を掲載しました。情報のアクセスが格段に向上し、電話やメールでの問い合わせが増えました。
(4) 利用者の自発活動支援についての考え方	客観的評価 (8) その他 ④利用者の自発的活動支援	<p>① 各サークルからの希望がある場合、スポーツ指導協力をします。</p> <p>② 施設利用にあたって利用者からの相談・要望などを随時検討し、改善に取り組みます。</p> <p>③ 地域業会堂の利用方法を町と協議して、町民が有効に活用できるよう方法を提案し、地域コミュニティ活性化を目指します。</p>	<ul style="list-style-type: none"> ・ サークルからの希望はありませんでした。チェレンジャーでは講師の紹介をしました。 ・ 予定表を見やすいものに一新し、さらに施設の利用状況が一目で分かるよう掲示板を作成し設置しました。

社会体育施設等申請提案比較表

	評価分類	事業計画	令和5年実績
(5)地域交流・地域貢献についての考え方	客観的評価 (8)その他 ⑥地域交流、地域貢献についての考え方	① 5月チャレンジデーにおけるの協力・支援方法を町教育委員会と協議の上、参加者増への取り組みに貢献します。	・ 今年度が最後のチャレンジデーになりましたが場所の提供やイベント企画の協力(指導員の派遣)を行いました。
		② 地域交流の場として社会体育施設を有効活用できる様、周辺施設と連携を取りながら運営をします。	・ スポーツ少年団の申込み及び各種町民大会の申込み受け業務を代行し、運営に協力しました。 ・ 学校授業等円滑実施の為連携を取りながら運営を行いました。 ・ 十勝管内水泳競技大会開催にあたり全面協力のもと運営に協力致しました。
(6)ボランティア活動についての考え方	客観的評価 (8)その他 ⑤ボランティアに対する考え方	① 周辺の道路(歩道)等における清掃活動に積極的に参加します。また、自主的に清掃日を決めて清掃活動を進めます。	・ ボランティア活動の一環として、各社会体育施設周辺の歩道・路肩などの広範囲に渡りゴミ拾いを行いました。 (5月24日実施 参加者22名 / 10月11日実施 参加者21名) ・ 9月以降落葉の清掃を毎日実施、遊歩道の清掃も併せて実施いたしました。
11. 特筆事項(特にPRする活動があれば記入をしてください)			
<p><体育施設></p> <ul style="list-style-type: none"> ・ 新プールとトレーニングセンターオープンに伴い、オリンピックイベントを実施いたしました。オープニングイベントには参加者見学者含め100名以上の参加がありました。また、オープン月には8,000名を超える施設利用をいただきました。オープン9カ月目となる3月でも7,500名を超えるご利用者様があり2024年度も安定した運営を目指します。 ・ 10月～3月にわたって行われた体育館改修工事の期間、利用者になるべく負担がかからないよう工事期間を考慮しエリアの調整を工事業者と密に打合せました。また、館内の掲示やSNSで進捗状況を細かく配信しました。 ・ 4月からInstagramとFacebookを、7月から公式ホームページを立ち上げ、利用者にわかりやすく情報を配信しました。 ・ 3月に実施された総合体育館キッズスペースプレオープンでは、総合体育館の同年度月平均利用者が5,344名に対し、12,426名の来館がありました。受付や施設内が非常に混雑したためスタッフを増員して対応しました。 			
12. その他			

収支状況

社会体育施設等申請提案比較表

	評価分類	事業計画	令和5年実績
7. 自主事業計画			
(1) 自主事業計画を持つ場合	客観的評価 (2) 利用者サービス向上 (3) 施設効果の発揮	添付資料の通りです。	・ 総合体育館では大規模な改修工事が行われる中、できるだけ利用者が施設を利用できるようにアリーナの利用区分法を考慮し適宜しました。 またホームページで工事の進捗情報を配信し、利用者の利便性向上に努めました。
8. 個人情報に関する情報の取扱い方針			
(1) 個人情報保護	客観的評価 (8) その他 ① 個人情報の取扱い	① 個人情報の取扱いと管理体制については関係法令および「芽室町個人情報保護条例」「芽室町情報公開条例」等に則り適切に対処します。 ② 指定管理業務に従事する者に対しては、個人情報の取扱いについて適切な指導教育を徹底します。	・ 個人情報の取扱いと管理体制については、関係法令・町個人情報保護条例及び町情報公開条例等の基本方針を確認し、遵守して適切な業務運営にあたりました。 ※P57～58参照 ・ 個人情報の取扱い・管理については、従事者に誓約書を提出させるとともに口頭による指導を行い適正に取扱いと管理するように指導を徹底しました。
9. その他			
(1) 経費節減方策	客観的評価 (5) 管理経費の縮減	① 燃料を含む光熱費削減のため、設備機器の日常運転管理では計画的な運転管理等を行い 省エネルギーに取り組めます。 ② 施設本体・機械設備の老朽化によって修理・修繕など維持管理に関する経費の負担が大きいことから、これらの経費の削減に取り組むとともに、関連専門業者ともよく協議しながら定期的な整備・点検などの対応をします。 ③ 運動用の器具・用具等も老朽化が進行していますが、日常の整備・点検を行うことで耐用年数を引きのばす努力をします。 ④ 職員の人件費に関しては、各施設が綿密に連携を取ることで効率的な人員の配置やスムーズな業務運営を実施し、トータルコストの削減を図ります。	・ 従業員一同省エネに対する共通認識を持ち、こまめな点検・保守管理に努めました。 又、日常においても不要な箇所の消灯に心がけ節電に努めました。 コージェネレーションシステムの運転時間を変更し、ボイラ―燃焼時間を削減するよう管理しました。 ・ 施設本体・機械設備の点検整備は随時行い、修理可能な物は指定管理者で修理することで、経費を削減しました。また、危険を伴う作業は教育委員会とも協議の上、安全で迅速な対応を心がけました。 ・ 毎朝、点検整備を行い、耐用年数を引き延ばすよう努力しました。 利用者に適切な使用をしてもらうよう促し器具の故障などが起きないように努めました。 ・ 社会体育施設(体育館・プール・健康プラザ)の業務を効率よく行えるよう業務内容や業務配分を考慮し職員の配置し、無駄のない業務運営を行いました。
(2) 職員雇用に対する考え方	客観的評価 (8) その他 ② 職員雇用に対する考え方	① 町内雇用の場の確保・拡大を強く意識して人材を雇用し、継続雇用ができるような体制を整えます。 ② 町内在住者を最優先として採用し、職員の街づくりへの意識を高め、より良いサービスの提供に繋がります。 ③ 各種専門技術・資格を必要とする部門・職種については職員の育成・養成の観点から資格取得までの研修(講習受講)や受験などサポートします。	・ 人員募集の際は、常に町内在住者の優先を心がけています。 ・ 新プールオープンに伴う人材の引継ぎを行いました。 ・ 自社ホームページを活用する他、芽室町のハローワークを利用するなど、町内在住者の雇用促進に努めました。 ・ 資格保持者についての資格更新を随時行いました。
(3) 環境配慮の考え方	客観的評価 (4) 施設の適切な維持及び管理 ① 施設、設備の維持及び安全管理についての考え方	① 環境基本法、産業廃棄物処理法を遵守し自然環境の保全に努めます。 ② 体育施設では、水質検査や空気環境測定を実施し、環境衛生に努めます。 ③ 洗剤・ワックスなどの清掃資材は、可能な範囲で環境対応型のタイプを使用します。 ④ 「建築物における衛生的環境の確保に関する法律」を遵守し管理・事業運営に努めます。	・ 環境基本法、産業廃棄物処理法を遵守し、自然環境の保全に努めました。 ・ 体育施設では、水質検査や空気環境測定を実施し、環境衛生に努めました。 ・ 洗剤・ワックスなどの清掃資材は、環境対応型のタイプを使用するようにしました。 ・ 「建築物における衛生的環境の確保に関する法律」を遵守し、管理・事業運営に努めました。

【管理に係る経費の収支状況】

令和5年度

収入の部

(単位:円)

科 目	本年度決算額	説 明
人 件 費	66,318,908	職員給与
管理運営費	9,817,940	消耗品、印刷費、修繕費、電話料、郵便料等
水道光熱費	43,816,201	燃料(バイオマス発電を含む)、水道、電気料
委託経費	64,414,870	清掃・施設管理・ボイラ等人件費を含む 維持管理費等
施設維持・ 保守管理軽費	6,543,230	各種法定点検費等
指定管理料計	178,781,052	
水道光熱費支援金	4,974,112	
利用料収入	13,631,359	団体利用料・個人利用料
合 計	197,386,523	

支出の部

科 目	本年度決算額	説 明
人 件 費	65,059,618	
管理運営費	9,902,377	
水道光熱費	48,996,318	
委託経費	61,060,127	
施設維持・ 保守管理軽費	7,029,367	
合 計	192,047,807	

指定管理者職員 人件費推移調査票

社会体育施設		令和3年度		令和4年度		令和5年度	
職種・業種	身分	人数 (人)	人件費 (千円)	人数 (人)	人件費 (千円)	人数 (人)	人件費 (千円)
総合体育館	正職員	1	4,315	1	5,307	3	12,121
	契約社員	7	14,663	7	18,753	2	4,835
	パート	4	4,142	4	3,265	1	1,379
	その他()						
	小計	12	23,120	12	27,324	6	18,335
健康プラザ	正職員					2	8,400
	契約社員	4	7,333	4	7,718		
	パート					1	860
	その他(兼務)					1	813
	小計	4	7,333	4	7,718	4	10,073
温水プール・ トレーニングセンター	正職員	1	3,678	1	4,025	5	19,350
	契約社員	5	14,488	6	16,292		
	パート	8	6,912	6	4,988	8	17,300
	その他()						
	小計	14	25,078	13	25,305	13	36,650
有料公園	正職員	4	12,359	6	15,699	5	13,848
	契約社員						
	パート	5	6,645	4	5,117	6	8,766
	その他()						
	小計	9	19,004	10	20,816	11	22,614
	正職員						
	契約社員						
	パート						
	その他()						
	小計	0	0	0	0	0	0
	正職員						
	契約社員						
	パート						
	その他()						
	小計	0	0	0	0	0	0
合計	正職員	6	20,352	8	25,031	15	53,719
	契約社員	16	36,484	17	42,763	2	4,835
	パート	17	17,699	14	13,370	16	28,305
	その他()	0	0	0	0	1	813
	総合計	39	74,535	39	81,164	34	87,672

消費費・修繕費 町内利用率

単位:円

		総合体育館			健康プラザ			温水プール・トレーニングセンター		
消費費	町内	(58件)	446,573	49%	(13件)	32,184	13%	(0件)	0	0%
	町外	(66件)	474,161	51%	(39件)	216,682	87%	(217件)	2,624,022	100%
	計		920,734			248,866			2,624,022	100%
修繕費	町内	(7件)	465,670	89%	(3件)	261,920	68%	(0件)	0	#DIV/0!
	町外	(6件)	57,263	11%	(1件)	123,259	32%	(0件)	0	#DIV/0!
	計		522,933			385,179			0	0%
燃料費	町内	(13件)	8,637,869	96%	(12件)	1,837,919	100%	(16件)	10,180,786	100%
	町外	(5件)	321,573	4%	(0件)	0	0%	(0件)	0	0%
	計		8,959,442			1,837,919			10,180,786	100.00%

総合体育館

細目	R5年度決算額	内訳							
消耗品費	920,734	※別紙R5年度消耗品費一覧(体育館)参照							
リース料	441,320	4月	23,750	5月	23,750	6月	23,750	7月	42,230
		8月	42,230	9月	42,230	10月	42,230	11月	42,230
		12月	42,230	1月	42,230	2月	32,230	3月	42,230
印刷製本費	60,212	コピー機使用料	53,172			回数券	7,040		
施設修繕費	522,933	バスケットゴール足元交換	42,000	畳移動	6,720	卓球用メンテナンスマシ	503	西側通廊屏風巻替	8,800
		野球場・放送設備 治	3,850	カッシャー	15,610	障害者キヤッチャ交換	75,900	バスケットゴールケーブル巻替	33,000
		卓球台修繕	70,240	電気時計修繕	13,200	バトン反動ケーブル巻替	6,930		
		空調機用ベルト交換	18,700	ロールスクリーン等設置	227,480				
電話料	163,446	4月	15,637	5月	15,259	6月	15,484	7月	15,672
		8月	14,359	9月	13,141	10月	12,929	11月	14,271
		12月	12,946	1月	12,106	2月	10,642	3月	11,000
WEB管理費	434,966	4月	26,746	5月	5,940	6月	5,940	7月	330,820
		8月	5,940	9月	5,940	10月	5,940	11月	5,940
		12月	5,940	1月	5,940	2月	5,940	3月	23,940
郵便料	16,800	切手	16,800	葉書		収入印紙			
燃料費	8,959,442	4月	345,693	5月	68,095	6月	49,850	7月	111,554
		8月	36,037	9月	101,705	10月	351,367	11月	819,773
		12月	1,908,751	1月	1,973,723	2月	1,738,608	3月	1,454,286
上下水道料	753,192	4月	50,363	5月	101,327	6月	54,422	7月	53,972
		8月	63,893	9月	74,717	10月	67,050	11月	74,267
		12月	74,267	1月	49,462	2月	40,442	3月	49,010
電気料	11,252,585	4月	944,104	5月	1,245,849	6月	1,048,082	7月	994,048
		8月	985,537	9月	928,092	10月	851,754	11月	906,767
		12月	776,657	1月	867,456	2月	867,883	3月	836,356

R5年度 消耗品費一覧(体育館)

NO.1

伝票日付	金額	種目	摘要	町内・町外
R5.4.30	15,041	コピー用紙	フォーレスト㈱ コピー用紙他 体育館	町外
R5.4.30	297	清掃用消耗品(ゴム手袋等)	J V ㈱セイハンポリ袋 体育館	町外
R5.4.30	10,800	スポーツ用消耗品	J V タケシマススポーツ カラーテープ 体育館	町内
R5.4.30	6,800	トイレトペーパー	J V ㈱武藤商店 トイレトペーパー 体育館	町内
R5.4.30	9,460	被服費	㈱ユニコロン	町外
R5.4.30	1,870	手数料	手数料	町内
	44,268			
R5.5.2	184	施設備品	J V DCMホームマック キーボックス施設用ボルト 体育館	町外
R5.5.10	770	清掃用消耗品(ゴム手袋等)	J V ダイソー西帯広店 体育館	町外
R5.5.10	5,253	施設備品	J V 収納ボックス 体育館	町外
R5.5.10	1,188	施設備品	J V DCMホームマック アルカリ電池 体育館	町外
R5.5.26	755	事務用品	三井住友カード㈱ JV AMAZON:お名前スタンプ 体育館	町外
R5.5.26	3,740	スポーツ用消耗品	三井住友カード㈱ JV AMAZON:金剛打ちビニロンロープ 体育館	町外
R5.5.31	968	スポーツ用消耗品	J V タケシマススポーツ バトミントンナイロンシャトル 体育館	町内
R5.5.31	4,616	飲料	テキサス本店 飲料	町外
R5.5.31	880	手数料	手数料	町内
	18,354			
R5.6.22	999	施設備品	J V Amazon.co.jp デジタル温度計 体育館	町外
R5.6.22	1,899	施設備品	J V Amazon.co.jp デジタルPH計 体育館	町外
R5.6.26	2,185	施設備品	J V Amazon.co.jp キーボックス 体育館	町外
R5.6.29	1,518	事務用品	J V ジョイフルエーカー LEDラバーライ 体育館	町外
R5.6.29	569	事務用品	J V ジョイフルエーカー 用箋ばさみ 体育館	町外
R5.6.29	877	事務用品	J V ジョイフルエーカー ファイル 体育館	町外
R5.6.30	968	スポーツ用消耗品	J V タケシマススポーツ ナイロンシャトル 体育館	町内
R5.6.30	3,000	スポーツ用消耗品	J V タケシマススポーツ 羽シャトル 体育館	町内
R5.6.30	950	スポーツ用消耗品	J V タケシマススポーツ 卓球ボール公認球(3個) 体育館	町内
R5.6.30	554	スポーツ用消耗品	J V タケシマススポーツ 卓球ボール公認球(6個) 体育館	町内
R5.6.30	2,800	スポーツ用消耗品	J V タケシマススポーツ 硬式テニスボール(4箱) 体育館	町内
R5.6.30	3,760	スポーツ用消耗品	J V タケシマススポーツ 軟式テニスボール(1箱) 体育館	町内
R5.6.30	1,410	スポーツ用消耗品	J V タケシマススポーツ ミニバレーボール 体育館	町内
R5.6.30	2,288	スポーツ用消耗品	J V タケシマススポーツ バスケットボール 体育館	町内
R5.6.30	1,760	スポーツ用消耗品	J V タケシマススポーツ ドッジボール 体育館	町内
R5.6.30	1,402	スポーツ用消耗品	J V タケシマススポーツ ソフトバレーボール 体育館	町内
R5.6.30	1,122	スポーツ用消耗品	J V タケシマススポーツ グリップテープ 体育館	町内
R5.6.30	3,366	スポーツ用消耗品	J V タケシマススポーツ グリップテープ 体育館	町内
R5.6.30	2,112	スポーツ用消耗品	J V タケシマススポーツ エッジガード 体育館	町内
R5.6.30	6,800	トイレトペーパー	J V ㈱武藤商店 トイレトペーパー 体育館	町内
R5.6.30	1,323	施設備品	J V Amazon.co.jp 温湿度計 体育館	町外
R5.6.30	950	スポーツ用消耗品	J V タケシマススポーツ 卓球ボール公認球 体育館	町内
R5.6.30	4,730	清掃用消耗品(ゴム手袋等)	J V ㈱セイハン ロールダスタークロス 体育館	町外
R5.6.30	704	スポーツ用消耗品	J V タケシマススポーツ エッジガード 体育館	町内
R5.6.30	1,880	スポーツ用消耗品	J V タケシマススポーツ ミニバレーボール 体育館	町内
R5.6.30	9,900	施設備品	㈱管我 券売機用ロール紙 体育館	町外
R5.6.30	724	事務用品	フォーレスト㈱ 定規他 体育館	町外
R5.6.30	118,410	被服費	タケシマススポーツ	町外
R5.6.30	770	手数料	手数料	町内
	179,730			
R5.7.31	1,410	スポーツ用消耗品	J V タケシマススポーツ ミニバレーボール 体育館	町内
R5.7.31	25,562	事務用品	フォーレスト㈱ テブラ用テープ他 体育館	町外
R5.7.31	220	手数料	手数料	町内
	27,192			
R5.8.18	60	スポーツ用消耗品	J V タケシマススポーツ ポリラインテープ 体育館 8月分	町内
R5.8.28	1,213	事務用品	三井住友カード㈱ AMAZON:携帯用フィルム他 体育館	町外
R5.8.28	3,448	事務用品	三井住友カード㈱ AMAZON:名札ホルダー他 体育館	町外
R5.8.31	29,425	電球、LED	J V 道産商事 電球代 体育館	町内
R5.8.31	2,400	スポーツ用消耗品	J V タケシマススポーツ ポリラインテープ 体育館	町内
R5.8.31	4,730	清掃用消耗品(ゴム手袋等)	J V ㈱セイハン ロールダスタークロス 体育館	町外
R5.8.31	297	清掃用消耗品(ゴム手袋等)	J V ㈱セイハン ポリ袋 体育館	町外
R5.8.31	11,616	洗剤(洗濯用、清掃用)	J V ㈱セイハン クリング 体育館	町外
R5.8.31	2,530	洗剤(洗濯用、清掃用)	J V ㈱セイハン クリーニング洗剤 体育館	町外
R5.8.31	13,600	トイレトペーパー	J V ㈱武藤商店 トイレトペーパー 体育館	町内
R5.8.31	880	手数料	手数料	町内
	70,199			
R5.9.26	1,220	清掃用消耗品(ゴム手袋等)	三井住友カード㈱ AMAZON:殺虫剤スプレー 体育館	町外
R5.9.26	1,298	事務用品	J V DCMホームマック西帯広店 両面テープ 体育館	町外
R5.9.30	12,443	事務用品	フォーレスト㈱ インクタンク他 体育館	町外
R5.9.30	880	手数料	手数料	町内
	15,841			

R5年度 消耗品費一覧(体育館)

NO.2

伝票日付	金額	種目	摘要	町内・町外
R5.10.2	988	施設備品	JV 山田機械工業株式会社 白ねじ込みキャップ 体育館	町外
R5.10.10	2,948	施設備品	JV DCMホームマック西帯広店 除草剤 体育館	町外
R5.10.24	865	事務用品	JV DCMホームマック西帯広店 ガムテープ 体育館	町外
R5.10.26	2,280	清掃用消耗品(ゴム手袋等)	三井住友カード(株)AMAZON:殺虫剤 体育館ボイラー	町外
R5.10.31	1,056	清掃用消耗品(ゴム手袋等)	JV (株)セイハン 糸ラグ 体育館	町外
R5.10.31	19,239	洗剤(洗濯用、清掃用)	JV (株)セイハン クリング他 体育館	町外
R5.10.31	4,711	事務用品	フォーレスト(株) 長3カラー封筒 体育館	町外
R5.10.31	13,600	トイレトペーパー	武藤商店	町内
R5.10.31	2,805	手数料	手数料	町内
	48,492			
R5.11.9	1,628	施設備品	JV DCMホームマック西帯広店 センサーライト 体育館	町外
R5.11.27	890	事務用品	三井住友カード(株) Amazon.co.jp ゴム印 体育館	町外
R5.11.27	990	事務用品	三井住友カード(株) Amazon.co.jp インボイス番号スタンプ 体育館	町外
R5.11.27	580	事務用品	三井住友カード(株) Amazon.co.jp お名前スタンプ 体育館	町外
R5.11.30	660	施設備品	JV (株)武藤商店 学校開放芽室西中合カギ 体育館	町外
R5.11.30	1,925	事務用品	フォーレスト(株) コマンドタブ 体育館	町外
R5.11.30	4,070	その他	有田書房	町外
R5.11.30	1,762	飲料	ダイイチ お茶代	町内
R5.11.30	1,875	手数料	手数料	町内
	14,380			
R5.12.25	458	施設備品	JV (株)コメリ 除雪機ライトの電球 体育館	町外
R5.12.26	2,032	施設備品	三井住友カード(株):Amazon 玄関マット 体育館	町外
R5.12.31	2,517	事務用品	フォーレスト(株) 3Mコマンドタブ他 体育館	町外
R5.12.31	3,779	清掃用消耗品(ゴム手袋等)	JV (株)セイハン 清掃用品 体育館	町外
R5.12.31	6,800	トイレトペーパー	JV (株)武藤商店 トイレトペーパー 体育館	町内
R5.12.31	13,750	電球、LED	JV 道産商事(株) 蛍光管 体育館	町内
R5.12.31	1,880	スポーツ用消耗品	JV タケシマススポーツ ミニバレーボール 体育館	町内
R5.12.31	440	手数料	手数料	町内
	31,656			
R6.1.26	1,506	スポーツ用消耗品	三井住友カード(株)Amazon:滑り止めテープ 体育館	町外
R6.1.26	3,786	スポーツ用消耗品	三井住友カード(株)Amazon:ドッジビー 体育館	町外
R6.1.31	1,441	施設備品	JV (株)モニター ドアストッパー 体育館	町外
R6.1.31	10,778	コピー用紙	フォーレスト(株) コピー用紙他 体育館	町外
R6.1.31	16,500	電球、LED	JV 道産商事(株) 階段照明ランプ交換 体育館	町内
R6.1.31	95,040	電球、LED	JV 道産商事(株) ランプLOA13NG2 体育館	町内
R6.1.31	660	手数料	手数料	町内
	129,711			
R6.2.29	1,750	コピー用紙	フォーレスト(株) コピー用紙 体育館	町外
R6.2.29	13,200	施設備品	JV (株)曾我 券売機ロール紙 体育館	町外
R6.2.29	19,272	電球、LED	JV 道産商事(株) 蛍光灯 体育館	町内
R6.2.29	7,139	事務用品	JV (株)モニター 手揚げ金庫 体育館	町外
R6.2.29	2,976	清掃用消耗品(ゴム手袋等)	JV (株)セイハン 清掃用品 体育館	町外
R6.2.29	13,600	トイレトペーパー	JV (株)武藤商店 トイレトペーパー 体育館	町内
R6.2.29	550	手数料	手数料	町内
	58,487			
R6.3.4	660	消毒用品(除菌等衛生用品)	JV ダイソーダイイチめむろ店 コマンドタブ 体育館	町内
R6.3.4	3,769	施設備品	JV (株)西松屋チェーン 体育館キッズスペースベビーベッド用シーツ	町外
R6.3.5	59,400	施設備品	JV DCMホームマック稲田店 除菌用品収納用カート 体育館	町外
R6.3.19	2,350	スポーツ用消耗品	JV タケシマススポーツ ミニバレーボール 体育館	町内
R6.3.19	1,936	スポーツ用消耗品	JV タケシマススポーツ ナイロンシャトル 体育館	町内
R6.3.19	1,350	清掃用消耗品(ゴム手袋等)	JV サツドラめむろ店 ハンディモップ 体育館	町内
R6.3.19	1,814	飲料	ダイイチ茶室店	町内
R6.3.19	440	消毒用品(除菌等衛生用品)	JV ダイソーダイイチめむろ店 コインケース 体育館	町内
R6.3.22	4,010	清掃用消耗品(ゴム手袋等)	JV DCMホームマック西帯広店 クイックルハンディ他 体育館	町外
R6.3.27	440	事務用品	JV ダイソーダイイチめむろ店 クラフト封筒他 体育館	町外
R6.3.31	1,980	PC用消耗品	JV 100満ポルト帯広西店 マウス 体育館	町外
R6.3.31	4,300	PC用消耗品	(株)曾我 LANケーブル・ケーブルカバー 体育館	町外
R6.3.31	14,495	インク	フォーレスト(株) キヤノンインクタンク他 体育館	町外
R6.3.31	20,098	清掃用消耗品(ゴム手袋等)	三井住友カード(株) ヨドバシカメラ 掃除機 体育館	町外
R6.3.31	13,600	トイレトペーパー	JV (株)武藤商店 トイレトペーパー 体育館	町内
R6.3.31	10,472	清掃用消耗品(ゴム手袋等)	JV (株)セイハン 清掃用品 体育館	町外
R6.3.31	12,600	スポーツ用消耗品	JV タケシマススポーツ シャトル他 体育館	町内
R6.3.31	1,170	スポーツ用消耗品	JV タケシマススポーツ グリップテープ 体育館	町内
R6.3.31	93,720	被服費	タケシマススポーツ	町内
R6.3.31	20,180	被服費	タケシマススポーツ	町内
R6.3.31	12,650	被服費	ユニコロン	町外
R6.3.31	990	手数料	手数料	町内
	282,424			

920,734

健康プラザ

細目	R5年度決算額	内 訳							
消耗品費	248,866	※別紙 R5年度消耗品費一覧(健康プラザ)参照							
リース料	216,320	4月	5,000	5月	5,000	6月	5,000	7月	23,480
		8月	23,480	9月	23,480	10月	23,480	11月	23,480
		12月	23,480	1月	18,480	2月	18,480	3月	23,480
印刷製本費	6,841	コピー機使用料 6,841							
施設修繕費	385,179	ランプ取り換え	132,000	マイク入替修繕費	223,259				
		テニスネット修繕費	29,920						
電話料	73,593	4月	6,055	5月	6,517	6月	5,941	7月	6,417
		8月	6,109	9月	5,925	10月	5,906	11月	6,427
		12月	6,283	1月	6,073	2月	6,073	3月	5,867
WEB管理費	87,560	4月	22,220	5月	5,940	6月	5,940	7月	5,940
		8月	5,940	9月	5,940	10月	5,940	11月	5,940
		12月	5,940	1月	5,940	2月	5,940	3月	5,940
郵便料	0	切手		葉書		収入印紙			
燃料費	1,837,919	4月	112,981	5月	8,855	6月		7月	4,703
		8月		9月		10月		11月	105,064
		12月	399,882	1月	507,729	2月	397,286	3月	301,419
上下水道料	170,868	4月	15,412	5月	30,372	6月	14,533	7月	12,333
		8月	12,333	9月	9,692	10月	14,092	11月	8,812
		12月	14,972	1月	15,412	2月	10,133	3月	12,772
電気料	3,586,789	4月	380,527	5月	363,163	6月	277,644	7月	268,244
		8月	238,144	9月	200,215	10月	222,553	11月	259,202
		12月	302,913	1月	354,302	2月	357,205	3月	362,677

R5年度 消耗品費一覧(健康プラザ)

NO.1

伝票日付	金額	種目	摘要	町内・町外
R5.4.5	770	清掃用消耗品(ゴム手袋等)	J V ダイソーダイイチめむろ 清掃用ブラシ 健康プラザ	町内
R5.4.7	280	清掃用消耗品(ゴム手袋等)	J V 備ソルハドドラッグ茅室店 マジックリン 健康プラザ	町内
R5.4.7	769	施設備品	J V フロノ帯広西店 コート整備用ゴーグル 健康プラザ	町外
R5.4.30	7,337	消毒用品(除菌等衛生用品)	フォーレスト㈱ アルカリ電池他 健康プラザ	町外
R5.4.30	6,820	被服費	ユニクロン	町外
R5.4.30	16,060	被服費	ユニクロン	町外
R5.4.30	880	手数料	手数料	町内
	32,916			
R5.5.10	1,118	施設備品	J V Amazon.co.jp カラーボックス 健康プラザ	町外
R5.5.10	1,469	事務用品	J V Amazon.co.jp テブラテープ 健康プラザ	町外
R5.5.10	1,197	スポーツ用消耗品	J V Amazon.co.jp バトミントングリップテープ 健康プラザ	町外
R5.5.10	6,575	施設備品	J V Amazon.co.jp 防犯カメラ資材 健康プラザ	町外
R5.5.26	7,128	施設備品	J V DCMホームマック コート整備マシーン修理用バッテリー 健康プラザ	町外
R5.5.31	9,669	消毒用品(除菌等衛生用品)	J V ㈱セイハン ハンドスキッシュ 健康プラザ	町外
R5.5.31	3,212	清掃用消耗品(ゴム手袋等)	J V ㈱セイハン ハンドスキッシュ ごみ袋 健康プラザ	町外
R5.5.31	440	手数料		町内
	30,808			
R5.5.1	2,068	施設備品	J V DCMホームマック マイクロラジオベンチ 健康プラザ	町外
R5.6.9	849	消毒用品(除菌等衛生用品)	J V サツドラ茅室店 ハンドソープ他 健康プラザ	町内
R5.6.9	25,080	PC用消耗品	J V ㈱ヨドバシカメラ トナーカートリッジ 健康プラザ	町外
R5.6.30	700	スポーツ用消耗品	J V タケシマススポーツ 硬式テニスボール(1箱) 健康プラザ	町内
R5.6.30	3,760	スポーツ用消耗品	J V タケシマススポーツ 軟式テニスボール(1箱) 健康プラザ	町内
R5.6.30	4,730	清掃用消耗品(ゴム手袋等)	J V ㈱セイハン ロールダスタークロス 健康プラザ	町外
R5.6.30	1,254	清掃用消耗品(ゴム手袋等)	J V ㈱セイハン ゴム手袋 健康プラザ	町外
R5.6.30	3,300	施設備品	㈱曾我 券売機用ロール紙 健康プラザ	町外
R5.6.30	1,021	事務用品	フォーレスト㈱ 修正テープ他 健康プラザ	町外
	42,762			
R5.7.31	1,800	施設備品	DCMホームマック音更店 結束バンド 健康プラザ	町外
R5.7.31	6,800	トイレトペーパー	J V ㈱武藤商店 トイレトペーパー 健康プラザ	町内
	8,400			
R5.8.22	1,014	洗剤(洗濯用、清掃用)	DCMホームマック西帯広店 トイレマジックリン他 健康プラザ	町外
R5.8.24	2,618	事務用品	J V 大越祐吾 アルカリ電池 健康プラザ	町外
R5.8.31	14,520	洗剤(洗濯用、清掃用)	J V ㈱セイハン 消臭剤 健康プラザ	町外
	18,152			
R5.9.26	2,444	清掃用消耗品(ゴム手袋等)	三井住友カード㈱ AMAZON:殺虫剤スプレー 健康プラザ	町外
R5.9.30	4,793	インク	フォーレスト㈱ インクタンク他 健康プラザ	町外
	7,237			
R5.10.10	610	洗剤(洗濯用、清掃用)	J V DCMホームマック西帯広店 バイブユニッシュ 健康プラザ	町外
R5.10.11	2,078	清掃用消耗品(ゴム手袋等)	J V DCMホームマック 防じんマスク他 健康プラザ	町外
R5.10.31	1,512	飲料	ドン・キホーテ お茶代	町外
	4,200			
R5.11.17	220	清掃用消耗品(ゴム手袋等)	J V ダイソーダイイチめむろ店 清掃用品 健康プラザ	町内
R5.11.27	890	消毒用品(除菌等衛生用品)	三井住友カード㈱ Amazon.co.jp ゴム印 健康プラザ	町外
R5.11.27	990	消毒用品(除菌等衛生用品)	三井住友カード㈱ Amazon.co.jp インボイス番号スタンプ 健康プラザ	町外
R5.11.27	580	消毒用品(除菌等衛生用品)	三井住友カード㈱ Amazon.co.jp お名前スタンプ 健康プラザ	町外
R5.11.30	24,920	インク	フォーレスト㈱ トナーカートリッジ他 健康プラザ	町外
R5.11.30	5,500	電球、LED	J V 道産商事㈱ 蛍光灯 健康プラザ	町内
R5.11.30	6,800	トイレトペーパー	J V ㈱武藤商店 トイレトペーパー 健康プラザ	町内
R5.11.30	4,070	その他	有田書房	町外
	43,970			
R5.12.31	1,316	コピー用紙	フォーレスト㈱ コピー用紙 健康プラザ	町外
	1,316			
R6.1.26	6,841	PC用消耗品	三井住友カード㈱ヨドバシカメラ:インクジェットプリンター、カートリッジ 健	町外
R6.1.26	729	インク	ヨドバシカメラ:インクジェットプリンター、カートリッジ 健康プラザ ヨドバ	町外
R6.1.31	6,064	事務用品	フォーレスト㈱ 乾電池他 健康プラザ	町外
	13,634			
R6.2.29	27,940	インク	フォーレスト㈱ トナーカートリッジ他 健康プラザ	町外
	27,940			
R6.3.26	2,420	事務用品	J V ダイソー西帯広店 延長コード、収納ケース他 健康プラザ	町外
R6.3.31	3,596	事務用品	フォーレスト㈱ エアダスター他 健康プラザ	町外
R6.3.31	6,230	PC用消耗品	三井住友カード㈱ ヨドバシカメラ ポータブルハードディスク 健康プラザ	町外
R6.3.31	3,920	被服費	タケシマススポーツ	町内
R6.3.31	1,266	手数料	手数料	町内
	17,531			

248,866

細目	R5年度決算額	内訳								
消耗品費	2,574,603	別紙参照	2,574,603							
リース料	1,096,942	4月	14,267	5月	9,713	6月	40,513	7月	48,136	
		8月	189,376	9月	115,456	10月	115,456	11月	115,852	
		12月	111,298	1月	111,298	2月	111,694	3月	113,883	
印刷製本費	565,797	広告費	362,187		回数券	203,610				
施設修繕費	3,300	プール電源停止作業	3,300							
電話料	211,988	4月	5,500	5月	2,680	6月	8,405	7月	56,568	
		8月	16,859	9月	13,541	10月	20,157	11月	20,323	
		12月	17,013	1月	16,932	2月	16,913	3月	17,097	
WEB管理費	330,000	330,000								
郵便料	0	切手	葉書		収入印紙					
燃料費	10,180,786	4月	19,157	5月	277,250	6月	817,500	7月	782,966	
		8月	763,833	9月	782,648	10月	714,452	11月	972,092	
		12月	1,253,571	1月	1,292,387	2月	1,220,304	3月	1,284,626	
上下水道料	2,376,781	4月	0	5月	0	6月	0	7月	42,746	
		8月	204,204	9月	334,994	10月	284,031	11月	279,521	
		12月	264,187	1月	297,110	2月	311,091	3月	358,897	
電気料	9,689,508	4月	980,318	5月	74,488	6月	437,957	7月	779,637	
		8月	1,066,273	9月	1,029,598	10月	842,997	11月	789,500	
		12月	828,397	1月	923,936	2月	994,126	3月	942,281	

仕訳リスト

株式会社 令和 5年 4月 1日 ~ 令和 6年 3月 31日

伝票日付	伝票番号	借方部門	借方科目コード	借方部門名称	借方科目名称	借方校番名称	借方税区分	借方摘要	金額
50731	1245	70PB028	62250	芽室町温水プール	備品・消耗品費	NIFA共通	*8税込	株式会社ニチエー ネスラック(ポリ) 1缶(2	19,548
50731	1245	70PB028	62250	芽室町温水プール	備品・消耗品費	NIFA共通	*8税込	株式会社ニチエー ネスラック(ポリ) 1缶(2	19,548
50731	1245	70PB028	62250	芽室町温水プール	備品・消耗品費	NIFA共通	税込	株式会社ニチエー たのめーる	60,093
50731	1547	70PB028	62250	芽室町温水プール	備品・消耗品費	備品消耗品費	税込	0038359 貴松千恵 230612 芽室プ-ル 備品購入、ティッシュ	4,525
50731	1547	70PB028	62250	芽室町温水プール	備品・消耗品費	備品消耗品費	税込	0038359 貴松千恵 230614 芽室プ-ル トイレ清掃備品	880
50731	1547	70PB028	62250	芽室町温水プール	備品・消耗品費	備品消耗品費	税込	0038359 貴松千恵 230614 芽室プ-ル 簡易拭巾	3,520
50731	1547	70PB028	62250	芽室町温水プール	備品・消耗品費	備品消耗品費	税込	0038359 貴松千恵 230614 芽室プ-ル 簡易拭巾	2,769
50731	1547	70PB028	62250	芽室町温水プール	備品・消耗品費	備品消耗品費	税込	0038359 貴松千恵 230615 芽室プ-ル 簡易拭巾	220
50731	1547	70PB028	62250	芽室町温水プール	備品・消耗品費	備品消耗品費	税込	0038359 貴松千恵 230615 芽室プ-ル 簡易拭巾	995
50731	1547	70PB028	62250	芽室町温水プール	備品・消耗品費	備品消耗品費	税込	0038359 貴松千恵 230614 芽室プ-ル トイレ等の清掃	7,520
50731	1547	70PB028	62250	芽室町温水プール	備品・消耗品費	備品消耗品費	税込	0038359 貴松千恵 230615 芽室プ-ル 簡易拭巾	1,104
50731	1547	70PB028	62250	芽室町温水プール	備品・消耗品費	備品消耗品費	税込	0038359 貴松千恵 230615 芽室プ-ル 救急箱備品、	1,324
50731	1547	70PB028	62250	芽室町温水プール	備品・消耗品費	備品消耗品費	税込	0038359 貴松千恵 230606 芽室プ-ル マシナール購入	484
50731	1547	70PB028	62250	芽室町温水プール	備品・消耗品費	備品消耗品費	税込	0038359 貴松千恵 230606 芽室プ-ル マシナール購入	990
50731	1547	70PB028	62250	芽室町温水プール	備品・消耗品費	備品消耗品費	税込	0038359 貴松千恵 230607 芽室プ-ル 事務所備品購	220
50731	1547	70PB028	62250	芽室町温水プール	備品・消耗品費	備品消耗品費	税込	0038359 貴松千恵 230606 芽室プ-ル マシナール購入	880
50731	1547	70PB028	62250	芽室町温水プール	備品・消耗品費	備品消耗品費	税込	0038359 貴松千恵 230621 芽室プ-ル 清掃備品、補	2,654
50731	1547	70PB028	62250	芽室町温水プール	備品・消耗品費	備品消耗品費	*8税込	0038359 貴松千恵 230619 芽室プ-ル スタッフ決起会 飲	3,546
50731	1547	70PB028	62250	芽室町温水プール	備品・消耗品費	備品消耗品費	税込	0038359 貴松千恵 230619 芽室プ-ル スタッフ決起会 飲	1,535
50731	1547	70PB028	62250	芽室町温水プール	備品・消耗品費	備品消耗品費	税込	0038970 貴松千恵 230622 事務用品の購入	1,104
50731	1547	70PB028	62250	芽室町温水プール	備品・消耗品費	備品消耗品費	税込	0038970 貴松千恵 230626 封筒、事務用品購入	1,544
50731	1547	70PB028	62250	芽室町温水プール	備品・消耗品費	備品消耗品費	税込	0038970 貴松千恵 230627 事務用品購入	1,434
50731	1547	70PB028	62250	芽室町温水プール	備品・消耗品費	備品消耗品費	税込	0038970 貴松千恵 230630 ハンパットのシート購入	3,802
50731	1547	70PB028	62250	芽室町温水プール	備品・消耗品費	備品消耗品費	税込	0038970 貴松千恵 230630 事務用品、清掃用品購入	1,764
50731	1547	70PB028	62250	芽室町温水プール	備品・消耗品費	備品消耗品費	税込	0038970 貴松千恵 230630 傷病者用タオル購入	1,990
50731	1547	70PB028	62250	芽室町温水プール	備品・消耗品費	備品消耗品費	税込	0038970 貴松千恵 230630 カバー用紙購入	940
50731	1547	70PB028	62250	芽室町温水プール	備品・消耗品費	備品消耗品費	税込	0038970 貴松千恵 230702 貸出用バッグ購入	3,025
50731	1547	70PB028	62250	芽室町温水プール	備品・消耗品費	備品消耗品費	税込	0038970 貴松千恵 230703 傷病者用タオル等購入	4,246
50731	1547	70PB028	62250	芽室町温水プール	備品・消耗品費	備品消耗品費	税込	0038970 貴松千恵 230704 事務用品購入	1,547
50731	1547	70PB028	62250	芽室町温水プール	備品・消耗品費	備品消耗品費	税込	0038970 貴松千恵 230705 湯浴に設置するフック購入	9,980
50731	1547	70PB028	62250	芽室町温水プール	備品・消耗品費	備品消耗品費	税込	0039179 貴松千恵 230711 洗濯用品の備品購入の	1,430
50731	1547	70PB028	62250	芽室町温水プール	備品・消耗品費	備品消耗品費	税込	0039179 貴松千恵 230712 救急箱の救助用器具	220
50731	1547	70PB028	62250	芽室町温水プール	備品・消耗品費	備品消耗品費	税込	0039179 貴松千恵 230718 ヲン板用マシンナーズ 購	440
50731	1547	70PB028	62250	芽室町温水プール	備品・消耗品費	備品消耗品費	税込	0039179 貴松千恵 230719 ヲン受付簿購入、販	440
50731	1547	70PB028	62250	芽室町温水プール	備品・消耗品費	備品消耗品費	税込	0039297 本間深 230630 オ-ブ 準備	1,984
50731	1856	70PB028	62250	芽室町温水プール	備品・消耗品費	Amazon	非課税	RAKU 介護用お風呂椅子 背もたれ 肘掛け付き 最高耐荷重140KG	7,529

50731	1856	70PB028	62250	芽室町温水ブール	備品・消耗品費 Amazon	税込	[ドウシシャ]鏡ミラー 姿見 ウォールミラー 壁掛け鏡 幅30x	2,681
50731	1856	70PB028	62250	芽室町温水ブール	備品・消耗品費 Amazon	税込	[コモライフ]お助け君II 老眼鏡 セット 老眼鏡セット 卓上セ	3,760
50731	1856	70PB028	62250	芽室町温水ブール	備品・消耗品費 Amazon	税込	ハタヤ (HATAYA)コードリール 屋内用 100V型 コード20m 太さ1	6,342
50731	1856	70PB028	62250	芽室町温水ブール	備品・消耗品費 Amazon	税込	コンドル(山崎産業)床用水切り ブロテック ワンタッチドライ	1,020
50731	1856	70PB028	62250	芽室町温水ブール	備品・消耗品費 Amazon	税込	レック 激落ちくん 超厚 濡せる トイレクリーナー 大判 12枚入	1,055
50731	1856	70PB028	62250	芽室町温水ブール	備品・消耗品費 Amazon	税込	レック Ba 水の激落ちシート フローリング & リビング 20枚入	768
50731	1856	70PB028	62250	芽室町温水ブール	備品・消耗品費 Amazon	税込	ミヤサカ工業 ミヤサカ工業 ポリタンク専用コック コックくんウ	3,074
50731	1856	70PB028	62250	芽室町温水ブール	備品・消耗品費 Amazon	税込	イーサプライ 受付台 2段 高さ75cm 幅35cm 奥行35cm 消毒液台	5,980
50731	1856	70PB028	62250	芽室町温水ブール	備品・消耗品費 Amazon	税込	Mag(マグエックス) マグネット粘着付シート 強力 カットタイプ	982
50731	1856	70PB028	62250	芽室町温水ブール	備品・消耗品費 Amazon	税込	60個小磁石超強力 ミニマグネット 円形冷蔵庫磁石 冷蔵庫磁石	1,598
50731	1856	70PB028	62250	芽室町温水ブール	備品・消耗品費 Amazon	税込	業務用 サウナマット 2000枚 1ケース50枚入 (緑色:茶)	71,500
50731	1856	70PB028	62250	芽室町温水ブール	備品・消耗品費 Amazon	税込	業務用 サウナマット 2000枚 10枚入 (緑色:茶)	16,500
50731	1856	70PB028	62250	芽室町温水ブール	備品・消耗品費 Amazon	税込	DAIM グリップポップスタンド 1.3m~2.4m伸縮式 横棒42cm 軽壁	11,960
50731	1856	70PB028	62250	芽室町温水ブール	備品・消耗品費 Amazon	税込	ミヤサカ工業 ミヤサカ工業 ポリタンク専用コック コックくんウ	2,496
50731	1856	70PB028	62250	芽室町温水ブール	備品・消耗品費 Amazon	税込	アイリスオーヤマ 家具の転倒から身を守る転倒防止棒 防災グッ	34,856
50731	1856	70PB028	62250	芽室町温水ブール	備品・消耗品費 Amazon	税込	パール金属 ワコートレーディング ゴミ箱 ふた付き ステンレス	2,781
50731	1856	70PB028	62250	芽室町温水ブール	備品・消耗品費 Amazon	税込	山崎産業(Yamazaki Sangyo) 抗ウイルス剤配合 日本製 床用水切	2,523
50731	1856	70PB028	62250	芽室町温水ブール	備品・消耗品費 Amazon	税込	卓上 日めくりカレンダー ずっと使える 万年 シンプル 1個(黒	890
50731	1856	70PB028	62250	芽室町温水ブール	備品・消耗品費 Amazon	税込	卓上 日めくりカレンダー ずっと使える 万年 シンプル 1個(黒	890
50731	1856	70PB028	62250	芽室町温水ブール	備品・消耗品費 Amazon	税込	家具転倒防止 突っ張り棒 伸縮棒 ジャッキ式 取付高さ53~280cm	6,598
50731	1856	70PB028	62250	芽室町温水ブール	備品・消耗品費 Amazon	税込	GMUMU シャワーカーテン ユニットバス カーテン 200cm丈 100cm	11,892
50731	1856	70PB028	62250	芽室町温水ブール	備品・消耗品費 Amazon	税込	GMUMU シャワーカーテン ユニットバス カーテン 200cm丈 100cm	11,892
50731	1856	70PB028	62250	芽室町温水ブール	備品・消耗品費 Amazon	税込	家具転倒防止 突っ張り棒 伸縮棒 ジャッキ式 取付高さ53~280cm	3,299
50731	1856	70PB028	62250	芽室町温水ブール	備品・消耗品費 Amazon	税込	シャープ 電卓 普通電卓 シャープ ナイスサイズタイプ 10桁 EL	1,800
50731	1856	70PB028	62250	芽室町温水ブール	備品・消耗品費 Amazon	税込	BUNDOK(バンドック) 大型 火バサミ BD-430 炭 補充	297
50731	1856	70PB028	62250	芽室町温水ブール	備品・消耗品費 Amazon	税込	Freell フリール ロングサイズ マルチはさみ Lサイズ 52cm マ	1,480
50731	1856	70PB028	62250	芽室町温水ブール	備品・消耗品費 Amazon	税込	衣類を守る おしゃれ着洗いネット (1枚 パープル)	2,020
50731	1856	70PB028	62250	芽室町温水ブール	備品・消耗品費 Amazon	税込	衣類を守る おしゃれ着洗いネット (1枚 オレンジ)	2,020
50731	1856	70PB028	62250	芽室町温水ブール	備品・消耗品費 Amazon	税込	Nishida(ニシダ) すぐ取れ角ハンガー 洗濯物干し ピンチハンガ	2,568
50731	1856	70PB028	62250	芽室町温水ブール	備品・消耗品費 Amazon	税込	ランドリーバスケット ランドリーボックス キャスター付 ダー	11,060
50731	1856	70PB028	62250	芽室町温水ブール	備品・消耗品費 Amazon	税込	MAG(マグ) 掛け時計 防水 防塵 アナログ アクアガード IP67 ホ	3,816
50731	1856	70PB028	62250	芽室町温水ブール	備品・消耗品費 Amazon	税込	一年保証 掛け時計 電波時計 温度 湿度 夜間秒針停止機能付き	5,380
50731	2177	70PB028	62250	芽室町温水ブール	備品・消耗品費 備品消耗品費	税込	餅札幌2斤 Hi-PAC(ホリ)20kg 芽室アール	6,105
50731	2195	70PB028	62250	芽室町温水ブール	備品・消耗品費 備品消耗品費	税込	芽室アール キャンA4クーリングシート リナTR703A	18,150
50731	2196	70PB028	62250	芽室町温水ブール	備品・消耗品費 備品消耗品費	税込	餅サカリン北海道 芽室アール 備品購入 セールアルコール他	43,725
50731	2199	70PB028	62250	芽室町温水ブール	備品・消耗品費 備品消耗品費	税込	餅マリア 公衆浴場回数券 印刷・制作料/フォグラスシート	203,610
50731	2246	70PB028	62250	芽室町温水ブール	備品・消耗品費 備品消耗品費	税込	1B0189783F51425FA412 アガヒ ルトコホレ 水温計・プロモーション	9,108

仕訳リスト

株式会社 令和 5年 4月 1日 ~ 令和 6年 3月 31日

伝票日付	伝票番号	借方部門	借方科目	借方部門名称	借方科目名称	借方枝番名称	借方税区	借方摘要	金額
50831	1242	70PB028	62250	芽室町温水プール	備品・消耗品費	備品消耗品費	税込	0038903芳形圭吾230629芽室オープン備品購入	5,390
50831	1242	70PB028	62250	芽室町温水プール	備品・消耗品費	備品消耗品費	税込	0038903芳形圭吾230629芽室オープン備品購入	107,531
50831	1242	70PB028	62250	芽室町温水プール	備品・消耗品費	備品消耗品費	税込	0038903芳形圭吾230622芽室オープン備品	1,700
50831	1242	70PB028	62250	芽室町温水プール	備品・消耗品費	備品消耗品費	税込	0038903芳形圭吾230614芽室オープン備品	21,991
50831	1242	70PB028	62250	芽室町温水プール	備品・消耗品費	備品消耗品費	税込	0038903芳形圭吾230614芽室オープン備品	68,480
50831	1242	70PB028	62250	芽室町温水プール	備品・消耗品費	備品消耗品費	税込	0038903芳形圭吾230704備品購入	13,984
50831	1242	70PB028	62250	芽室町温水プール	備品・消耗品費	備品消耗品費	税込	0038903芳形圭吾230704備品購入	11,460
50831	1242	70PB028	62250	芽室町温水プール	備品・消耗品費	備品消耗品費	税込	0038903芳形圭吾230703備品購入	4,077
50831	1242	70PB028	62250	芽室町温水プール	備品・消耗品費	備品消耗品費	税込	0038903芳形圭吾230703備品購入	35,139
50831	1242	70PB028	62250	芽室町温水プール	備品・消耗品費	備品消耗品費	税込	0038903芳形圭吾230703備品購入	49,219
50831	1242	70PB028	62250	芽室町温水プール	備品・消耗品費	備品消耗品費	税込	0038903芳形圭吾230724芽室オープン備品購入	14,174
50831	1242	70PB028	62250	芽室町温水プール	備品・消耗品費	備品消耗品費	税込	0038903芳形圭吾230724芽室オープン備品購入	2,974
50831	1243	70PB028	62250	芽室町温水プール	備品・消耗品費	備品消耗品費	税込	0039772本間涼230808高圧洗浄機の給水ホース購	17,600
50831	1492	70PB028	62250	芽室町温水プール	備品・消耗品費	NIFA共通	*8税込	㈱札幌ニチエー ネスラック(ポリ) 1缶(2	19,548
50831	1492	70PB028	62250	芽室町温水プール	備品・消耗品費	NIFA共通	税込	㈱大塚商会 たのめーる	26,509
50831	2056	70PB028	62250	芽室町温水プール	備品・消耗品費	備品消耗品費	税込	CF4A425382454F8D8459 普我 VTS感熱ロール紙 57.5*50*	13,200
50831	2056	70PB028	62250	芽室町温水プール	備品・消耗品費	備品消耗品費	税込	CF4A425382454F8D8459 普我 VTG用軟券ロール紙	25,850
50831	2056	70PB028	62250	芽室町温水プール	備品・消耗品費	備品消耗品費	税込	C2E02D0A21B042F091B2 ウェルシアインテリアストレッチャット	98,588
50831	2074	70PB028	62250	芽室町温水プール	備品・消耗品費	Amazon	税込	厚手 40μ OPP袋 シール付き 透明 クリアセロハンラ	1,320
50831	2074	70PB028	62250	芽室町温水プール	備品・消耗品費	Amazon	税込	サンワサプライ コンセント 3P→2P変換アダプタア	260
50831	2074	70PB028	62250	芽室町温水プール	備品・消耗品費	Amazon	税込	テレビリモコン AN-52RC1 for シャープ テレビリモ:	1,459
50831	2074	70PB028	62250	芽室町温水プール	備品・消耗品費	Amazon	税込	ネームホルダー 名札 ID カードホルダー 横型 黒い	599
50831	2074	70PB028	62250	芽室町温水プール	備品・消耗品費	Amazon	税込	オープンラック OP-3段/幅47cm・奥行30cm・高さ7	4,080
50831	2074	70PB028	62250	芽室町温水プール	備品・消耗品費	Amazon	税込	ナカトミ(Nakatomi)ナカトミ 業務用 除湿機 乾燥機	76,532
50831	2074	70PB028	62250	芽室町温水プール	備品・消耗品費	Amazon	税込	マキタ コードレス掃除機CL280 カプセル式&サイク	35,173
50831	2074	70PB028	62250	芽室町温水プール	備品・消耗品費	Amazon	税込	オムロン 電子体温計 MC-687シリーズ スピード検温	1,969
50831	2074	70PB028	62250	芽室町温水プール	備品・消耗品費	Amazon	税込	レック 水の激落ちくん 詰め替え用 1000ml 大容量 3	652
50831	2074	70PB028	62250	芽室町温水プール	備品・消耗品費	Amazon	税込	閉店の音楽	2,640
50831	2181	70PB028	62250	芽室町温水プール	備品・消耗品費	備品消耗品費	税込	ストレッチャット黒LOGO無し 芽室町温水プール(米沢出庫)	36,870
50831	2196	70PB028	62250	芽室町温水プール	備品・消耗品費	備品消耗品費	税込	㈱サクラ北海道 芽室プール 備品購入	9,768

仕訳リスト

50925	927	7OPB0280	62250	芽室町温水プール	備品・消耗品費 備品消耗品費 税込	芽室プール キャン 北°-機使用料 9月	20,972
50928	1261	7OPB0280	62250	芽室町温水プール	備品・消耗品費 備品消耗品費 税込	芽室プール 外机掛けフック取付工事 宮坂建設工業	38,500
50930	932	7OPB0280	62250	芽室町温水プール	備品・消耗品費 NIFA共通 *8税込	㈱札幌ニチエー ネスラック(ポリ) 1缶(2	19,548
50930	932	7OPB0280	62250	芽室町温水プール	備品・消耗品費 NIFA共通 *8税込	㈱札幌ニチエー ネスラック(ポリ) 1缶(2	19,548
50930	932	7OPB0280	62250	芽室町温水プール	備品・消耗品費 NIFA共通 税込	㈱大塚商会 たのめーる	41,878
50930	1324	7OPB0280	62250	芽室町温水プール	備品・消耗品費 備品消耗品費 税込	0039712芳形圭吾230824備品購入	3,505
50930	1324	7OPB0280	62250	芽室町温水プール	備品・消耗品費 備品消耗品費 税込	0039712芳形圭吾230824入浴°備品、清掃備品購	2,317
50930	1324	7OPB0280	62250	芽室町温水プール	備品・消耗品費 備品消耗品費 税込	0039712芳形圭吾230821マシ°修繕	583
50930	1585	7OPB0280	62250	芽室町温水プール	備品・消耗品費 備品消耗品費 税込	8F5FF2E9073C45A281F4 アカビ°ル°レDP°-ル°、°-チ°	105,523
50930	1585	7OPB0280	62250	芽室町温水プール	備品・消耗品費 備品消耗品費 税込	93977FA790BF4BE98C9E アカビ°ル°レ°チ°	105,523
50930	1889	7OPB0280	62250	芽室町温水プール	備品・消耗品費 備品消耗品費 税込	1C998C6F0AED4626AE2B JACCS °-°端末	86,900
50930	1962	7OPB0280	62250	芽室町温水プール	備品・消耗品費 Amazon 税込	CASIO(カシオ) 掛け時計 電波 シルバー 直径30.5cm アナログ	2,669
50930	1962	7OPB0280	62250	芽室町温水プール	備品・消耗品費 Amazon 税込	山崎産業 マイクロファイバー ぞうきん 2989.jp+ 厚手 せい°	798
50930	1962	7OPB0280	62250	芽室町温水プール	備品・消耗品費 Amazon 税込	Canon 純正 インクカートリッジ BCI-380XLPGBK ブラック 大°	1,764
50930	1962	7OPB0280	62250	芽室町温水プール	備品・消耗品費 Amazon 税込	マジック結束バンド 6m+バックル 25個付き、結束テープ 荷	918
50930	1962	7OPB0280	62250	芽室町温水プール	備品・消耗品費 Amazon 税込	フルブラダイヤスプレーエクセレント1000ライトブルー 3°	2,371
50930	1962	7OPB0280	62250	芽室町温水プール	備品・消耗品費 Amazon 税込	キレイキレイ 【業務用 大容量】 薬用 泡ハンドソープ シト°	1,467
50930	1962	7OPB0280	62250	芽室町温水プール	備品・消耗品費 Amazon 税込	大一鋼業(Markey) 石膏ボード・ベニヤ・木用フックスリー°	495
50930	1962	7OPB0280	62250	芽室町温水プール	備品・消耗品費 Amazon 税込	山崎産業 水拭き フロアモップ 交換用 替糸 スペアデイリー	2,535
50930	1962	7OPB0280	62250	芽室町温水プール	備品・消耗品費 Amazon 税込	全家協(Zenkakyo) 合金鋼 室内物干し タオルハンガー 折り畳	1,889
50930	1962	7OPB0280	62250	芽室町温水プール	備品・消耗品費 Amazon 税込	プラス クリアファイルクリアホルダー E A4 100枚 0.18mm 1°	1,130
50930	2412	7OPB0280	62250	芽室町温水プール	備品・消耗品費 備品消耗品費 税込	㈱アカビ°ル°レ°シヨ° 重複削除	(105,523)

仕訳リスト

株式会社 令和 5年 4月 1日 ~ 令和 6年 3月31日

伝票日付	伝票番号	借方部門	借方科目	借方部門名称	借方科目名称	借方枝番名称	借方税区分	借方摘要	金額
51023	720	7OPB028	62250	芽室町温水プール	備品・消耗品費 備品消耗品費		税込	芽室プール ｷﾞﾝ ﾈｯﾌﾟ-機使用料 10月	7,098
51025	1379	7OPB028	62250	芽室町温水プール	備品・消耗品費 備品消耗品費		税込	領収書x1 【P】芽室町温水プール	206
51031	4267	7OPB028	62250	芽室町温水プール	備品・消耗品費 NIFA共通		税込	(株)大塚商会 たのめーる	20,694
51031	4268	7OPB028	62250	芽室町温水プール	備品・消耗品費 NIFA共通		*8税込	(株)札幌ニチエー ネスラック(ポリ) 1缶(2	19,548
51031	5106	7OPB028	62250	芽室町温水プール	備品・消耗品費 備品消耗品費		免8税込	はんこ屋さん21帯広店 トレーニングセンター用 領収印・検	11,220
51031	5396	7OPB028	62250	芽室町温水プール	備品・消耗品費 Amazon		税込	UTC バイクヨウ 4サイクルオイル 1LSJ	846
51031	5396	7OPB028	62250	芽室町温水プール	備品・消耗品費 Amazon		税込	ピカール液 500g	598
51031	5396	7OPB028	62250	芽室町温水プール	備品・消耗品費 Amazon		税込	マキタ(Makita) 18V充電式ブロワ 本体のみ MUB187D	21,400
51031	5396	7OPB028	62250	芽室町温水プール	備品・消耗品費 Amazon		税込	VINDA ボックスティッシュ 【ケース販売 / 5個×16/	9,360
51031	5396	7OPB028	62250	芽室町温水プール	備品・消耗品費 Amazon		免8税込	KUUQA 手締めホースバンド ステンレス製 ホースバ	599
51031	5396	7OPB028	62250	芽室町温水プール	備品・消耗品費 Amazon		税込	三洋化成 ジュノリール 15mmさらさら耐圧ホース 3	12,150
51031	5396	7OPB028	62250	芽室町温水プール	備品・消耗品費 Amazon		税込	コクヨ ペーパーカッター用替刃 3枚切り用 ミシンE	904
51031	5396	7OPB028	62250	芽室町温水プール	備品・消耗品費 Amazon		免8税込	UADCA マキタ 18V バッテリー 4個セット マキタ 18v	10,799
51031	5464	7OPB028	62250	芽室町温水プール	備品・消耗品費 備品消耗品費		税込	A2EBD3DB15B94FF799E1 ﾏﾞｱﾋﾞﾙﾄﾞ-ﾎﾟ ﾚｰｼﾞｮﾝ ｶｰ-ﾊﾞﾙ-	13,794

仕訳リスト

株式会社 令和 5年 4月 1日 ~ 令和 6年 3月 31日

伝票日付	伝票番号	借方部門	借方科目	借方部門名称	借方科目名称	借方枝番名	借方税	借方摘要	金額
51101	5559	7OPB028	62250	芽室町温水プール	備品・消耗品費	Amazon	税込	税区分修正 7/31 RAKU 介護用お風呂椅子 背もたれ	7,529
51124	5174	7OPB028	62250	芽室町温水プール	備品・消耗品費	備品消耗品	税込	芽室プール キャン キン 機使用料	4,213
51130	1577	7OPB028	62250	芽室町温水プール	備品・消耗品費	備品消耗品	税込	0040773 万形圭吾 230831 施設合鍵作成	1,540
51130	4323	7OPB028	62250	芽室町温水プール	備品・消耗品費	NIFA共通	税込	(株)大塚商会 たのめーる	48,002
51130	4324	7OPB028	62250	芽室町温水プール	備品・消耗品費	NIFA共通	*8税込	(株)札幌ニチエー ネスラック(ポリ) 1缶(2	19,548
51130	5193	7OPB028	62250	芽室町温水プール	備品・消耗品費	Amazon	税込	ココロ 麻紐 チーズ巻き 160m ホビ-34	1,050
51130	5193	7OPB028	62250	芽室町温水プール	備品・消耗品費	Amazon	税込	life_mart クリスマスツリー ファイバーツリー 【選べ	9,980
51130	5193	7OPB028	62250	芽室町温水プール	備品・消耗品費	Amazon	免8税	YFFSFDC 描画ステンシルシート クリスマスのテーマ製	795
51130	5193	7OPB028	62250	芽室町温水プール	備品・消耗品費	Amazon	免8税	Tarkio クリスマス 飾り 窓シール 静電 剥がせる 192個入	989
51130	5193	7OPB028	62250	芽室町温水プール	備品・消耗品費	Amazon	税込	東京ローソク製造(Tokyo candle) スノーパウダースプレ	2,364
51130	5193	7OPB028	62250	芽室町温水プール	備品・消耗品費	Amazon	税込	Wakaka サンタはしご クリスマスツリー 飾り サンタク	650
51130	5193	7OPB028	62250	芽室町温水プール	備品・消耗品費	Amazon	税込	【Amazon限定ブランド】 クリスマス 飾り オーナメン	4,000
51130	5193	7OPB028	62250	芽室町温水プール	備品・消耗品費	Amazon	税込	コンドル(山崎産業) 床用水切り プロテック ワンタッチ	1,592
51130	5193	7OPB028	62250	芽室町温水プール	備品・消耗品費	Amazon	免8税	マキタ(Makita) リチウムイオンバッテリー BL1830 18V 3.0	26,800
51130	5193	7OPB028	62250	芽室町温水プール	備品・消耗品費	Amazon	税込	リヒトラブ バインダー クリップボード A4E タテ 赤 A9	622
51130	5193	7OPB028	62250	芽室町温水プール	備品・消耗品費	Amazon	税込	リヒトラブ バインダー クリップボード A4E タテ 青 A9	425
51130	5193	7OPB028	62250	芽室町温水プール	備品・消耗品費	Amazon	税込	リヒトラブ バインダー クリップボード A4E タテ 黄 A9	622
51130	5193	7OPB028	62250	芽室町温水プール	備品・消耗品費	Amazon	税込	リヒトラブ バインダー クリップボード A4E タテ 緑 A9	615
51130	5193	7OPB028	62250	芽室町温水プール	備品・消耗品費	Amazon	税込	プラス ホチキス 針なし ホッチキス ペーパー クリンチミ	467
51130	5193	7OPB028	62250	芽室町温水プール	備品・消耗品費	Amazon	税込	3M シールはがし クリーナー 30 強力 ハードタイプ 100	714
51130	5193	7OPB028	62250	芽室町温水プール	備品・消耗品費	Amazon	税込	iHouse all 耐震ジェル 極 耐震マット 粘着マット 滑り止	880
51130	5598	7OPB028	62250	芽室町温水プール	備品・消耗品費	備品消耗品	税込	芽室温水プール トレーニング 回数券印刷料 (株)アリア	95,700
51130	5606	7OPB028	62250	芽室町温水プール	備品・消耗品費	備品消耗品	税込	(株)管我 キャン インタック	7,920

仕訳リスト

株式会社 令和 5年 4月 1日 ~ 令和 6年 3月31日

伝票日付	伝票番号	借方部門	借方科目	借方科目名称	借方枝番	借方税区	借方摘要	金額
51225	5377	7OPB02	62250	芽室町温水プール	備品・消耗品費	備品消耗	税込 芽室プール ｷﾝｸﾞｼﾞﾑ ｺﾝﾃｲﾅｰ機使用料	37,682
51231	4380	7OPB02	62250	芽室町温水プール	備品・消耗品費	NIFA共通	税込 ㈱大塚商会 たのめーる	21,928
51231	4381	7OPB02	62250	芽室町温水プール	備品・消耗品費	NIFA共通	*8税込 ㈱札幌ニチエー ネスラック(ポリ) 1缶(2	19,548
51231	5413	7OPB02	62250	芽室町温水プール	備品・消耗品費	備品消耗	税込 0041991本間涼231101来館ｽﾀﾝﾄﾞﾌﾟﾗｰ景品	664
51231	5413	7OPB02	62250	芽室町温水プール	備品・消耗品費	備品消耗	*8税込 0041991本間涼231101来館ｽﾀﾝﾄﾞﾌﾟﾗｰ景品	3,240
51231	5413	7OPB02	62250	芽室町温水プール	備品・消耗品費	備品消耗	税込 0042072芳形圭吾231116ｸﾘｽﾏｽ装飾備品購入	1,767
51231	5413	7OPB02	62250	芽室町温水プール	備品・消耗品費	備品消耗	税込 0042072芳形圭吾231118ｸﾘｽﾏｽｲﾝﾀｰﾈｯﾄ装飾備品	2,644
51231	5413	7OPB02	62250	芽室町温水プール	備品・消耗品費	備品消耗	税込 0042072芳形圭吾231020ｲﾝﾀｰﾈｯﾄ備品購入	1,210
51231	5413	7OPB02	62250	芽室町温水プール	備品・消耗品費	備品消耗	*8税込 0042072芳形圭吾231020ｲﾝﾀｰﾈｯﾄ備品購入	2,160
51231	5466	7OPB02	62250	芽室町温水プール	備品・消耗品費	Amazon	税込 セキセイ ジョイント J-40-00	738
51231	5466	7OPB02	62250	芽室町温水プール	備品・消耗品費	Amazon	税込 MAG(マグ) 掛け時計 アナログ シューレ 静音 通	5,220
51231	5466	7OPB02	62250	芽室町温水プール	備品・消耗品費	Amazon	税込 キングジム 【純正】 テブラPROテープカート	785
51231	5466	7OPB02	62250	芽室町温水プール	備品・消耗品費	Amazon	税込 遊離塩素測定用試薬 DPD No. 1 粉末(300包	5,542
51231	5944	7OPB02	62250	芽室町温水プール	備品・消耗品費	備品消耗	税込 49438A504EC5499FBC8B ｱｸｱﾋﾞﾙﾄｺｰﾎﾟﾚｰｼﾞｮﾝ	5,698
51231	5944	7OPB02	62250	芽室町温水プール	備品・消耗品費	備品消耗	税込 49438A504EC5499FBC8B ｱｸｱﾋﾞﾙﾄｺｰﾎﾟﾚｰｼﾞｮﾝ	4,928
51231	5944	7OPB02	62250	芽室町温水プール	備品・消耗品費	備品消耗	税込 49438A504EC5499FBC8B ｱｸｱﾋﾞﾙﾄｺｰﾎﾟﾚｰｼﾞｮﾝ	4,081
51231	5944	7OPB02	62250	芽室町温水プール	備品・消耗品費	備品消耗	税込 49438A504EC5499FBC8B ｱｸｱﾋﾞﾙﾄｺｰﾎﾟﾚｰｼﾞｮﾝ	2,948
51231	6593	7OPB02	62250	芽室町温水プール	備品・消耗品費	備品消耗	税込 ㈱サカヅキ北海道 芽室プール 備品	9,427

仕訳リスト

株式会社 令和 5年 4月 1日 ~ 令和 6年 3月31日

伝票日付	伝票番号	借方部門	借方科目	借方部門名称	借方科目名称	借方枝番	借方税区	借方摘要	金額
60123	940	7OPB02	62250	芽室町温水プール	備品・消耗品費 備品消耗	税込		芽室プール 冷暖機使用料	4,991
60131	939	7OPB02	62250	芽室町温水プール	備品・消耗品費 NIFA共通	税込		(株)大塚商会 たのめーる	15,082
60131	939	7OPB02	62250	芽室町温水プール	備品・消耗品費 NIFA共通	*8税込		(株)札幌ニチエー ネスラック(ポリ) 1缶(2	19,548
60131	2226	7OPB02	62250	芽室町温水プール	備品・消耗品費 Amazon	税込		【パナソニック】(5個セット)LDS110V36W・	3,800
60131	2226	7OPB02	62250	芽室町温水プール	備品・消耗品費 Amazon	*8税込		チロル チロルチョコ パラエディー 825g (標準	6,396
60131	2226	7OPB02	62250	芽室町温水プール	備品・消耗品費 Amazon	税込		セキセイ デスクトレイ A3 横 ブルー SSS-148	3,372
60131	2226	7OPB02	62250	芽室町温水プール	備品・消耗品費 Amazon	税込		レック 水の激落ちくん 詰め替え用 1000ml 大	918
60131	2226	7OPB02	62250	芽室町温水プール	備品・消耗品費 Amazon	税込		白元アース いい湯旅立ちボトル にごり湯 金木	1,164
60131	2226	7OPB02	62250	芽室町温水プール	備品・消耗品費 Amazon	税込		ニトムズ ビニールテープ幅広S 黄 50mm×20m	624
60131	2226	7OPB02	62250	芽室町温水プール	備品・消耗品費 Amazon	税込		SINLAND マイクロファイバー クリーニングク	1,855
60131	2226	7OPB02	62250	芽室町温水プール	備品・消耗品費 Amazon	税込		LOCTITE(ロックタイト)ねじロック 243 中強	872
60131	2226	7OPB02	62250	芽室町温水プール	備品・消耗品費 Amazon	税込		ミヤサカ工業 ミヤサカ工業 ポリタンク専用コ	2,838
60131	2226	7OPB02	62250	芽室町温水プール	備品・消耗品費 Amazon	税込		ミセスロール レギュラータイプ専用 取替デー	6,372
60131	2236	7OPB02	62250	芽室町温水プール	備品・消耗品費 備品消耗	税込		(株) 太平エンジニアリング ヘアーキャッチ蓋納品	13,200
60131	2242	7OPB02	62250	芽室町温水プール	備品・消耗品費 備品消耗	税込		99D6F6D804924195AD28 アクアビルトコレーション	8,778
60131	2258	7OPB02	62250	芽室町温水プール	備品・消耗品費 備品消耗	税込		(株)エコー北海道 芽室プール 備品	0

仕訳リスト

株式会社 令和 5年 4月 1日 ~ 令和 6年 3月31日

伝票日付	伝票番号	借方部門	借方科目	借方部門名称	借方科目名称	借方枝番名称	借方税区分	借方摘要	金額
60201	170	7OPB02	62250	芽室町温水プール	備品・消耗品費	備品消耗品費	税込	㈱札幌コチー HIPAC 20kg	2,035
60226	608	7OPB02	62250	芽室町温水プール	備品・消耗品費	備品消耗品費	税込	芽室プール キリン 計機使用料	23,538
60229	787	7OPB02	62250	芽室町温水プール	備品・消耗品費	NIFA共通	税込	㈱大塚商会 たのめーる	45,475
60229	787	7OPB02	62250	芽室町温水プール	備品・消耗品費	NIFA共通	*8税込	㈱札幌ニチエー ネスラック(ポリ) 1缶(2	19,548
60229	787	7OPB02	62250	芽室町温水プール	備品・消耗品費	NIFA共通	*8税込	㈱札幌ニチエー ネスラック(ポリ) 1缶(2	19,548
60229	1169	7OPB02	62250	芽室町温水プール	備品・消耗品費	Amazon	*8免8税込	やおきん うまい棒 詰め合わせ 5種類 各30本 計150本	3,280
60229	1169	7OPB02	62250	芽室町温水プール	備品・消耗品費	Amazon	*8税込	亀田製菓 ベヤング ヤスイフーズ 小袋 お菓子 詰め合せ	9,578
60229	1169	7OPB02	62250	芽室町温水プール	備品・消耗品費	Amazon	税込	【医薬部外品】バスロマン 入浴剤 ほっこりゆずの香り	1,506
60229	1169	7OPB02	62250	芽室町温水プール	備品・消耗品費	Amazon	免8税込	JOLIRSBOX カラピナ ステンレス スプリングフック	1,000
60229	1169	7OPB02	62250	芽室町温水プール	備品・消耗品費	Amazon	税込	【医薬部外品】バスロマン 入浴剤 ほっこりゆずの香り	502
60229	1169	7OPB02	62250	芽室町温水プール	備品・消耗品費	Amazon	税込	テレビリモコン AN-52RC1 for シャープ テレビ リモニ	1,196
60229	1169	7OPB02	62250	芽室町温水プール	備品・消耗品費	Amazon	税込	レック 水の激落ちくん 詰め替え用 1000ml 大容量 3回	502
60229	2176	7OPB02	62250	芽室町温水プール	備品・消耗品費	備品消耗品費	税込	㈱札幌ニチエー北海道 芽室プール 備品	0
60229	2327	7OPB02	62250	芽室町温水プール	備品・消耗品費	備品消耗品費	税込	E5061102BFDA4A1692A8 7カ7ヒ 8ト 1ホ 1レーヨ DPD	8,580

改善活動実施状況

改善活動実施報告

総合体育館

改善項目	実施内容	結果(成果・効果)
受付ロビー今日の予定 (ホワイトボード)	黒板にチョークで記入していた案内板を一回り大きなホワイトボードに変え、団体名などもマグネットシートに印字して見やすくした。	アリーナやスペースごとに詳しく掲示したので、とても見やすく掲示方法も簡単になった。
改善項目	実施内容	結果(成果・効果)
第1アリーナ利用状況	受付で第1アリーナの貸し出しスペースを把握できるよう、小さなホワイトボードで掲示板を作成した。	受付スタッフも利用者も瞬時にスペースの空き状況が分かり、使用時間の把握もでき受付や予約がスムーズになった。
改善項目	実施内容	結果(成果・効果)
ストレッチマット貸出	トレーニングルーム閉鎖に伴い、ストレッチマットを第1アリーナの器具庫と2Fコンコースに移動し、自由に使用してもらえるよう告知した。	利用者のウォーミングアップやクールダウンなど、様々な場面での使用が可能となった。
改善項目	実施内容	結果(成果・効果)
壁の突起物鉄養生	第1アリーナの北壁面に出っ張っていた鉄のねじの様なものに、ウレタン素材のカバーを作成し取り付けした。	壁の近くでのプレー時に危険がなくなった。
改善項目	実施内容	結果(成果・効果)
誘導灯上のスペース加工	第1アリーナ非常口誘導灯の上にシャトルが乗ってしまうので、プラ板でカバーを設置した。	シャトルが乗らなくなり、脚立で取っていた負担が軽減された。
改善項目	実施内容	結果(成果・効果)
トレ室の鏡を第2アリーナへ移動	トレーニングルーム閉鎖に伴い、大きな鏡(2台)を第2アリーナへ移動し、設置した。	今までは一部分しかなかった鏡が増えた事で利便性が高まった。
改善項目	実施内容	結果(成果・効果)
更衣室扇風機設置	旧プールの更衣室に設置されていた壁掛けの扇風機を、解体に伴い外して体育館の更衣室に男女それぞれ設置した。	エアコンがなく特に夏は温度・湿度ともに高いので、扇風機の風で多少は快適に利用してもらえた。
改善項目	実施内容	結果(成果・効果)
研修室出入口のマット設置・室内にモップ設置	改修工事に伴い上靴での使用が可能になったが床の色が濃く靴跡がかなりはつきり残ってしまうため汚れ落とし用のマットとモップを設置した。	マットを敷くことで靴跡が付きづらくなり、団体使用後は専用のモップで簡単に清掃ができるようになった。
改善項目	実施内容	結果(成果・効果)
学校開放団体利用者向けのマニュアル作成	新規の利用団体向けに各学校(5校)へ出向きセキュリティや鍵の使用方法を写真等に収めまとめたものを作成し配布した。	使用方法に不安のある団体に写真で説明することができ職員も説明がしやすくなった。

改善活動実施報告

施設名 温水プール

改善項目	実施内容	結果(成果・効果)
トレーニングセンター湿度高い	除湿器の設置	湿度の改善
改善項目	実施内容	結果(成果・効果)
更衣室スタンドシャワーの水が更衣室方向に流れる	グレーチング追加工事	更衣室方向に水は流れなくなった
改善項目	実施内容	結果(成果・効果)
プール入口通路及び女性更衣室の結露	ガラリ移設、通気ファン設置、配管の断熱材巻き付け、ロスナイフィルターの交換	現状は改善済み(経過観察)
改善項目	実施内容	結果(成果・効果)
幼児プール補給水が止まらない	センサー交換、水位センサー配管の延長工事	経過観察中
改善項目	実施内容	結果(成果・効果)
太陽光発電システム故障	動力配線の一部断裂、不凍液減少	改善済み
改善項目	実施内容	結果(成果・効果)
改善項目	実施内容	結果(成果・効果)
改善項目	実施内容	結果(成果・効果)
改善項目	実施内容	結果(成果・効果)

改善活動実施報告

施設名 健康プラザ

改善項目	実施内容	結果(成果・効果)
アリーナ、ゲートボールコート内の人工芝砂の偏りを修正	コートキーパーを使用し、定期的に偏りを修正。	ゲートボールコート内の状態が改善された。
改善項目	実施内容	結果(成果・効果)
器具庫内のスペース拡大	コートキーパーをアリーナ袖に出し、器具庫のスペースを広げた。	以前よりも、器具庫内が整理しやすくなり、高齢者の怪我などの心配要素も軽減。
改善項目	実施内容	結果(成果・効果)
アリーナ内音響設備の改修	新たにデジタルイコライザー、ワイヤレスマイク等導入し音響の改善を図った。	マイクの音質が向上し、音がクリアになり、聞き取りやすくなった。
改善項目	実施内容	結果(成果・効果)
申請許可証・領収書のデジタ管理化	データベースソフト(Access)を導入し、従来の複写式申請証・納付書を取りやめ。	事務作業の効率向上となった。
改善項目	実施内容	結果(成果・効果)
ロビー・トイレ・ステージへのワックスがけ実施	各所、清掃・ワックスがけを実施。	日常の清掃でも、清潔感が保ちやすくなった。
改善項目	実施内容	結果(成果・効果)
健康プラザ窓清掃	館内全ての窓を清掃。	透明度・清潔感共に向上した。
改善項目	実施内容	結果(成果・効果)
男子トイレ小便器、尿石除去作業	小便器の尿石除去を配管奥まで実施。	アンモニア臭が軽減され、清潔感が向上した。
改善項目	実施内容	結果(成果・効果)
改善項目	実施内容	結果(成果・効果)
改善項目	実施内容	結果(成果・効果)

改善活動実施報告

屋外体育施設

改善項目	実施内容	結果(成果・効果)
トイレ水漏れ	点検時に水漏れ箇所があり早急に修繕を行った。	水漏れが防げ利用時に不便掛ける来なく使用できることとなった。
改善項目	実施内容	結果(成果・効果)
芝生散水	日照り続きが予想され早目の段階で散水作業を行い芝生生育管理を行った。	散水を行うことにより生育を維持できた。
改善項目	実施内容	結果(成果・効果)
改善項目	実施内容	結果(成果・効果)

施設名

改善項目	実施内容	結果(成果・効果)
改善項目	実施内容	結果(成果・効果)
改善項目	実施内容	結果(成果・効果)
改善項目	実施内容	結果(成果・効果)

指定管理施設利用者等の懇談会議事録

第1回懇談会

開催日	2023年 11月 22日(水) 19:30～
開催場所	芽室町総合体育館 研修室
利用者	芽室町スポーツ少年団・協会関係者 8名
	芽室町教育委員会 1名
	代表者・業務管理者 3名・各施設担当者 2名
主な議題	体育施設の運営に関する意見交換

No.	意見集約の内容	対応状況		指定管理者から町への要望・意見等
		措置	内容	
1	来年7月に大会があるので芝刈りなどの調整をお願いしたいです。		日程決定次第、調整いたします。	
2	来年9月に高松宮杯(全国大会)を予定、音響が悪くアナウンスが聞こえないので改善を希望。		委員会と協議し更新・設置を検討します。	
	野球場に焼き砂の置ける場所(屋根付きの小屋など)設置の希望。			
3	美生川PG場のグラスバンカーを短めに刈ってほしい		整備や管理上の問題を含め教育委員会と協議します。	
	11月も気温が高いのでクローズ時期を遅らせてほしい。			
	嵐山のパークゴルフカップを回収して補助カップとして使用する事はできないのか？		教育委員会の方で購入(更新)を検討中ですがカップが一つしかない所に予備カップを設ける方向で調整します。	
	健康プラザの雨漏りどうにかならないか？		形状が特殊で雨漏りの箇所も多くの屋根の張替えも大規模となるため現状は改修ができない状況。 (教育委員会回答)	
4	畳・床の汚れ、特にお菓子のカスなどもあるので、清掃の周知チェックをお願いします。		清掃管理チェック体制強化と団体利用者への周知徹底を行います。	
5	JAのライン引きを休日に引くのには天気や練習の兼ね合いもあり厳しいのでどうしたらいいのか？		練習の合間もしくは空いている時間にご協力を頂くとしか申し上げられない。 (教育委員会回答)	
	使用予定直前に学校開放使用不可の連絡が来た場合、総合体育館で代替施設を探してもらう事はできないか？		学校開放については今後こちらからアナウンスし予約を取るよう配慮いたします。	
6	健康プラザの砂埃がひどく3～4年前の砂に戻せないか？		細砂から珪砂に変更してますが全ては取り切れていなく、施設側も教育委員会側も状況は把握しており対応を協議中です。	
7	空手と同様で柔剣道場の汚れに対する清掃等をお願いいたします。		清掃管理チェック体制強化と団体利用者への周知徹底を行います。	

第2回懇談会

開催日	2024年 3月 27日(水) 19:00～
開催場所	芽室町総合体育館 研修室
利用者	芽室町スポーツ少年団・協会関係者 9名
	芽室町教育委員会 3名
	代表者・業務管理者 3名・各施設担当者 2名
主な議題	体育施設の運営に関する意見交換

No.	意見集約の内容	対応状況		指定管理者から町への要望・意見等
		措置	内容	
1	年一回の大会で使用させていただき感謝しています。来年は改修で使えないので色々模索しています。			
2	シーズン中は南アチエリー場、冬は健康プラザを使用。年一回5月に大会を行っています。			
	南アチエリー場の芝の補修の経過と大会日程に重ならないかの確認。		委員会より直接回答	
	健康プラザの砂埃について。		委員会より直接回答	
	以前に要望していた畳の入れ替え、廃棄、アスファルト修繕について。		委員会より直接回答	
3	今年は芝グラウンドが使用できないので西グラウンドが混みあう。代替の場所がないか模索しています。			
4	各クラブ活動や少年団活動で使っているが、改修中の場所探し・確保に苦慮している。			
5	冬期間の練習場所探しの確保に困っている。学校の利用などを含め協力をお願いしたい。		委員会より直接回答	
	改修工事の詳細を教えてください。		委員会より直接回答	
	ラインを新しくするなら使用頻度が高いコートラインは現状維持を希望。		委員会より直接回答	
	土日(特に土曜日)の大会について色々な方から、もう少し町民が使いやすい体育館にならないかとされている。		委員会より直接回答	
6	週3回、第2アリーナで練習しています。第1アリーナの工事中、第2アリーナは使えますか？		使えますが普段、第1アリーナを使用している団体が第2アリーナを使用する可能性もあるのでご承知おきください。	
7	芽室独自の活動はないが年2回の芽室での大会では帯広水泳協会に協力しています。			
	新しくなり良い機械も入っているのに公認が取れないのが残念です。		委員会より直接回答	
8	芝グラウンドが使えないので他の場所を使用するしかないが一部、修繕等を検討してもらいたい。		委員会より直接回答	

体育施設教室アンケート状況

体育施設教室アンケート

<p style="text-align: center;">総合体育館教室 (子ども)</p>	<p>コーチや先生方が声かけやほめてくれると子どももうれしいようで自信がついてさらにスポーツが好きになり楽しめていたと思います。ありがとうございました。</p> <p>毎回行くのを楽しみにしています。次回も参加します。</p> <p>町内で通える教室が少ないのでありがたいです。これからもいろいろな教室をやってくれるとうれしいです。小学生高学年向けもお願いします。</p> <p>始まりと終わりにあいさつの声掛けをしっかりとってくれるのでメリハリがついて良いです。毎回教室内容を工夫してくださるので楽しみにしています。</p> <p>とても楽しく娘もノリノリで参加できました。ありがとうございました。</p> <p>マットとか鉄棒とか体操の種目の教室もあつたらいいのにと思いました。</p> <p>先生方も上手に子供をのせてくれて、ものすごく楽しそうで良かったです。</p>
<p style="text-align: center;">総合体育館教室 (大人)</p>	<p>運動とはかけ離れた生活をしているので先週、今週と辛いけど楽しく参加させていただきました。</p> <p>丁度よかったです。汗かきました。</p> <p>今後も続けたいと思う。</p> <p>時間をもう少し長くしてほしい。</p> <p>体育館の教室でゲートボールをやってみたい。</p>
<p style="text-align: center;">温水プール トレーニングセンター</p>	<p>目から鱗のレッスンで、他のお友達からも泳ぎ変わったねと言われました(大人プールレッスン参加者)</p> <p>腰痛が酷かったのですが、レッスン後は腰もスッキリしてまたやりたいと思いました(大人スタジオレッスン参加者)</p> <p>自己流でトレーニングをしていたのですが、パーソナルレッスンを受けてから考え方が180度変わりました。(大人パーソナル参加者)</p> <p>初めて芽室の短期教室に参加しました。息子も楽しく上達することができたのでまた、通いたいです！(短期教室参加者)</p> <p>芽室にお風呂ができてよかった、毎日使わせてもらいます(温浴利用者)</p>

安全管理の実施状況

火災予防上の自主点検基準(総合体育館)

1. 実施項目及び確認箇所 以下の表の通り 資料別紙1参照
 2. 点検者 XXXXXXXXXX
 3. 実施時期 年2回

自主点検表(定期)

建築物構造	(1)柱・梁・壁・床 ・コンクリートに欠損・ひび割れ・脱落・風化等はないか。		
	(2)天井 ・仕上げ材に剥落・落下のおそれのあるたるみ・ひび割れ等はないか。		
	(3)窓枠・サッシ・ガラス ・窓枠・サッシ等には、ガラス等の落下、又は枠自体のはずれの恐れのある腐食、ゆるみ、著しい変形等がないか。		
	(4)外壁・ひさし・パラペット ・貼石・タイル・モルタル等の仕上げ材に、剥落・落下のおそれのあるひび割れ・浮き上がり等が生じていないか。		
避難施設	(1)避難通路・階段 ・避難通路の幅員が確保されているか。 ・避難上支障となる物品等を置いていないか。 ・階段室に物品が置かれていないか。		
	(2)避難階の避難口 ・扉の開放方向は避難上支障がないか。 ・避難階段等に通ずる出入り口の幅は適切か。 ・避難階段等に通ずる出入り口・屋外への出入口の付近に物品その他の障害物はないか。		
火器器具設備	暖房設備(ボイラー) ・自動消火装置は適正に機能するか。 ・火気の周囲は整理整頓されているか。		
電気設備	(1)電気器具 ・タコ足の接続を行っていないか。 ・コードに亀裂損傷等はないか。		
	(2)非常用自家発電機及び受電設備 ・法に基づく点検が適正に行われているか。		
その他	危険物 ・管理(使用量・残量・法に基づく点検等)が適正に行われているか。		
		防火管理者確認	

(備考) 点検を実施し、良の場合い✓を、不備・欠陥のある場合は×を、即時改修した場合は△を付してください。
 尚、不備・か欠陥がある場合には、直ちに防火管理者に報告するものとします。

保存期間3年

火災予防上の自主点検基準(総合体育館)

1. 点検項目 以下の表の通り
2. 点検者 XXXXXXXXXX
3. 実施時期 日常

資料別紙1-2参照

自主点検表(日常) 月

日	曜日	点検項目及び頻度								点検者氏名
		避難経路等の物品の有無	電気器具の配線の損傷の有無	火気設備器具の異常の有無	ガス器具のホースの損傷の有無	防火戸の閉鎖障害の有無	消防用設備等週辺の物品の有無	指定場所以外の禁喫の有無	倉庫等施設及び終業時の火気確認	
1										
2										
3										
4										
5										
6										
7										
8										
9										
10										
		}								
21										
22										
23										
24										
25										
26										
27										
28										
29										
30										
31										

(備考) 点検を実施し、良の場合い✓を、不備・欠陥のある場合は×を、即時改修した場合は△を付してください。
 なお、不備・か欠陥がある場合には、直ちに防火管理者に報告するものとします。

防火管理者確認		
---------	--	--

保存期間3年

火災予防上の自主点検基準(温水プール)

1. 実施項目及び確認箇所 以下の表の通り 資料別紙2参照
 2. 点検者 XXXXXXXXXX
 3. 実施時期 年2回

自主点検表(定期)

建築物構造	(1)柱・梁・壁・床 ・コンクリートに欠損・ひび割れ・脱落・風化等はないか。		
	(2)天井 ・仕上げ材に剥落・落下のおそれのあるたるみ・		
	(3)窓枠・サッシ・ガラス ・窓枠・サッシ等には、ガラス等の落下、又は枠自体のはずれのおそれのある腐食、ゆるみ、著しい変形等がないか。		
	(4)外壁・ひさし・パラペット ・貼石・タイル・モルタル等の仕上げ材に、剥落・落下のおそれのあるひび割れ・浮き上がり等が生じていないか。		
避難施設	(1)避難通路・階段 ・避難通路の幅員が確保されているか。 ・避難上支障となる物品等を置いていないか。 ・階段室に物品が置かれていないか。		
	(2)避難階の避難口 ・扉の開放方向は避難上支障がないか。 ・避難階段等に通ずる出入り口の幅は適切か。 ・避難階段等に通ずる出入り口・屋外への出入口の付近に物品その他の障害物はないか。		
火器器具設備	暖房設備(ボイラー) ・自動消火装置は適正に機能するか。 ・火気の周囲は整理整頓されているか。		
電気設備	(1)電気器具 ・タコ足の接続を行っていないか。 ・コードに亀裂損傷等はないか。		
	(2)低圧電気設備 ・法に基づく点検が適正に行われているか。		
その他	少量危険物 ・管理(使用量・残量等)が適正に行われているか。		
		防火管理者確認	

(備考) 点検を実施し、良の場合い✓を、不備・欠陥のある場合は×を、即時改修した場合は△を付してください。
 尚、不備・か欠陥がある場合には、直ちに防火管理者に報告するものとします。

保存期間3年

火災予防上の自主点検基準(温水プール)

1. 点検項目 以下の表の通り
2. 点検時期
3. 実施時期 日常

資料別紙2-2参照

自主点検表(日常) 月

日	曜日	点検項目及び頻度							点検者氏名
		避難経路等の物品の有無	電気器具の配線の損傷の有無	火気設備器具の異常の有無	防火戸の閉鎖障害の有無	消防用設備等過辺の物品の有無	指定場所以外の禁喫の有無	倉庫等施錠及び終業時の火気確認	
1									
2									
3									
4									
5									
6									
7									
8									
9									
10									
}									
21									
22									
23									
24									
25									
26									
27									
28									
29									
30									
31									

(備考) 点検を実施し、良の場合い✓を、不備・欠陥のある場合は×を、即時改修した場合は△を付してください。
 なお、不備・か欠陥がある場合には、直ちに防火管理者に報告するものとします。

防火管理者確認		
---------	--	--

保存期間3年

火災予防上の自主点検基準(健康プラザ)

- | | | | |
|----|------------|------------|---------|
| 1. | 実施項目及び確認箇所 | 以下の表の通り | 資料別紙3参照 |
| 2. | 点検者 | XXXXXXXXXX | |
| 3. | 実施時期 | 年2回 | |

自主点検表(定期)

建 物 構 造	(1)柱・梁・壁・床 ・コンクリートに欠損・ひび割れ・脱落・風化等はないか。		
	(2)天井 ・仕上げ材に剥落・落下のおそれのあるたるみ・ひび割れ等はないか。		
	(3)窓枠・サッシ・ガラス ・窓枠・サッシ等には、ガラス等の落下、又は枠自体のはずれのおそれのある腐食、ゆるみ、著しい変形等がないか。		
	(4)外壁・ひさし・パラペット ・貼石・タイル・モルタル等の仕上げ材に、剥落・落下のおそれのあるひび割れ・浮き上がり等が生じていないか。		
避 難 施 設	(1)避難通路・階段 ・避難通路の幅員が確保されているか。 ・避難上支障となる物品等を置いていないか。 ・階段室に物品が置かれていないか。		
	(2)避難階の避難口 ・扉の開放方向は避難上支障がないか。 ・避難階段等に通ずる出入り口の幅は適切か。 ・避難階段等に通ずる出入り口・屋外への出入口の付近に物品その他の障害物はないか。		
火 器 具 設 備	暖房設備(ボイラー) ・自動消火装置は適正に機能するか。 ・火気の周囲は整理整頓されているか。		
電 気 設 備	(1)電気器具 ・タコ足の接続を行っていないか。 ・コードに亀裂損傷等はないか。		
	(2)非常用自家発電機及び受電設備 ・法に基づく点検が適正に行われているか。		
そ の 他	危険物 ・管理(使用量・残量等)が適正に行われているか。		
		防火管理者確認	

(備 考) 点検を実施し、良の場合い✓を、不備・欠陥のある場合は×を、即時改修した場合は△を付してください。尚、不備・か欠陥がある場合には、直ちに防火管理者に報告するものとします。

保存期間3年

火災予防上の自主点検基準(健康プラザ)

1. 点検項目 以下の表の通り
2. 点検者 XXXXXXXXXX
3. 実施時期 日常

資料別紙3-2参照

自主点検表(日常) 月

日	曜日	点検項目及び頻度								点検者氏名
		避難経路等の物品の有無	電気器具の配線の損傷の有無	火気設備器具の異常の有無	ガス器具のホースの損傷の有無	防火戸の閉鎖障害の有無	消防用設備等週辺の物品の有無	指定場所以外の禁喫の有無	倉庫等施錠及び終業時の火気確認	
1										
2										
3										
4										
5										
6										
7										
8										
9										
10										
		§ § §								
21										
22										
23										
24										
25										
26										
27										
28										
29										
30										
31										

(備考) 点検を実施し、良の場合い✓を、不備・欠陥のある場合は×を、即時改修した場合は△を付してください。尚、不備・欠陥がある場合には、直ちに防火管理者に報告するものとします。

防火管理者確認		
---------	--	--

保存期間3年

令和5年度 第1回総合体育館防災訓練要領

- 1. 実施日 2023年 5月1日（月） 8:30～8:40
- 2. 場 所 総合体育館
- 3. 内 容 ①通報訓練 ②避難誘導訓練 ③消火訓練
- 4. 参加者

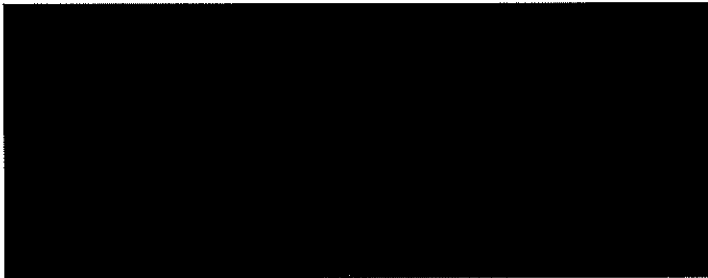

計10名

（文書内：敬称略・順不同）

5. 日 程

時間	訓練項目	訓練内容
8:30～	挨拶	██████████
8:30	通報訓練 避難訓練 消火訓練 (屋内消火栓含む)	<p>※ 出火場所は第2アリーナ</p> <p>役割 確認者 ██████ (消火係) 非常放送 ██████ 消防通報 ██████ 消火係 ██████ ██████ 誘導係 ██████ (第1アリーナ) (第2アリーナ) (トレーニング室) (会議室) (更衣室)</p> <p>ボイラ ██████ ボイラ操作</p> <p>体育館 ██████ 体育館利用者避難完了後 館内を確認をして避難</p> <p>消火栓 ██████ ██████</p>
8:40	防火教育	なし
訓練 終了後	総括	██████████

避難誘導訓練行動表

(敬称略)

時間	担当者	待機場所	行動内容
8:30	利用者 [黒塗り] (状況付与)		研修室からの火災発生を発見。 火災報知機を作動させる。
	非常放送 [黒塗り]	体育館 事務室	非常用放送設備を作動させる。 1番のボタンを押す。 音声案内に従い、 2番のボタンを押し自動放送を流す。
	確認者 [黒塗り]	体育館 事務室	現場確認のため火災連絡用電話機、消火器を持参し報知機から火災確認の電話をし消火にあたる。
	非常放送 [黒塗り]	体育館 事務室	火災現場確認後、消防への通報を依頼をし館内放送をする。 マイクのボタンを押し放送する。 「火事です火事です。第2アリーナで火災が発生しました。 係員の指示に従い避難してください。 係員は直ちに避難誘導・消火活動を開始してください。」 ※2回繰り返す (慌てずハッキリと) 3番のボタンを押す。
	消防通報 [黒塗り]	体育館 事務室	119番通報 「訓練です。訓練です。芽室町東3条8丁目芽室町総合体育館 第2アリーナで火災が発生しました。消防車の出動を お願いします。」
8:40	今回は なし	体育館 事務室	内線電話(13番)でプールへ避難開始の連絡。 「第2アリーナで火災が発生しました。避難してください」 ※ 通報及び連絡後、速やかにトレーニング室の誘導係へ
	誘導係 [黒塗り]	体育館 事務室	誘導係は避難誘導開始の放送後、利用者を避難場所へ誘導。
	消火係 [黒塗り]	体育館 事務室	消火係は消火活動開始の放送後、消火器を持参し消火にあたる。 消火器を使用後、屋内消火栓を使う。
	避難状況 報告 [黒塗り]		避難完了・人数の確認をし、自衛消防隊長に報告をする。 (人数=利用者・従業員)

避難誘導訓練行動表

(敬称略)

時間	担当者	待機場所	行 動 内 容
8:30	利用者 ■	第2 競技場	第2競技場からの火災発生を発見。 火災報知機を作動させる。
	非常放送 ■	体育館 事務室	非常用放送設備を作動させる。 1番のボタンを押す。 音声案内に従い、 2番のボタンを押し自動放送を流す。
8:40	現場確認 ■	体育館 事務室	現場確認のため火災連絡用電話機、消火器を持参し報知機から火災確認の電話をし消火にあたる。
	非常放送 ■	体育館 事務室	火災現場確認後、館内放送をする。 マイクのボタンを押し放送する。 「火事です。火事です。第2競技場で火災が発生しました。 係員の指示に従い体育館正面に避難してください。 係員は直ちに避難誘導・消火活動を開始してください。」 ※2回繰り返す (慌てずハッキリと) 3番のボタンを押す。
	消防通報 ■	体育館 事務室	119番通報 「訓練です。訓練です。芽室町東3条8丁目芽室町総合体育館 第2競技場から火災が発生しました。消防車の出動をお願いします。」
	応援依頼 ■	体育館 事務室	電話でプール・ボイラ(17番)へ避難開始の連絡、 避難誘導・消火応援の依頼。 「第2競技場で火災が発生しました。避難をしてください。 避難誘導・消火の応援をお願いします。」
	誘導係 ■	体育館 事務室	誘導係は避難誘導開始の放送後、利用者を避難場所へ誘導。 避難経路は近いところから。 避難誘導先は体育館正面玄関前。
	消火係 ■	体育館 事務所	消火係は消火活動開始の放送後、消火器を持参し消火にあたる。
	避難状況 報 告 ■		避難完了・人数の確認をし、救急箱等を持参し自衛消防隊長に 報告をする。 (人数=利用者・従業員)

令和5年度 第1回温水プール防災訓練要領

1. 実施日 2023年 6月 22日 (木) 8:30~9:00
2. 場 所 温水プール
3. 内 容 ①通報訓練 ②避難誘導訓練 ③消火訓練(屋内消火栓含む)
4. 参加者



(文書内:敬称略・順不同)

5. 日 程

時間	訓練項目	訓練内容
8:30	挨拶	[Redacted]
8:30 }	通報訓練 避難誘導訓練 消火訓練 (屋内消火栓操作)	※ 出火場所はトレーニングセンター 役割 確認者 [Redacted] (消火係) 非常放送 [Redacted]
9:00		消防通報 [Redacted] 消火係 [Redacted] [Redacted] 誘導係 [Redacted] (プール入口) (トレセン入口) (プール) (トレセン) (男子更衣室) (女子更衣室)
		利用者 [Redacted] (トレセン) ボイラ [Redacted] ボイラ操作 避難状況確認 [Redacted] プール利用者避難完了後 館内を確認をして避難
	屋内消火栓操作	※ 避難訓練終了後、ミーティングルームで 操作要領等を実施予定。 細部実施要領は当日及び現地指示。
	総括	[Redacted]

避難誘導訓練行動表

(敬称略)

時間	担当者	待機場所	動 内 容
8:30	利用者 ■ (状況付与)	トレセン	トレーニングセンターからの火災を確認 火災報知機を作動させる。
	現場確認 ■	プール 事務室	火災報知機の作動場所を確認し、電話機と消火器を持参して 火災の有無を確認し、事務所に連絡をし消火活動にあたる。
9:00	非常放送 ■	プール 事務室	非常放送をする。 1. 非常スイッチを押す。 2. マイクを取る。 3. 一斉放送ボタンを押し非常放送をする。 「火災報知機が作動しました。係員が確認をしています。次の 放送に注意をしてください。」 消防への通報依頼し館内放送をする。 「火事です。火事です。1Fトレーニングセンターで火災が発生しま した。係員の指示に従い避難してください。係員は直ちに避難 誘導消火活動を開始してください。」 ※2回繰り返す (慌てずハッキリと)
	消防通報 ■	プール 事務室	119番通報 「訓練です。訓練です。芽室町東1条8丁目芽室町温水プール 1Fトレーニングセンターから火災が発生しました。消防車の出動 をお願いします。」
	誘導係 ■	プール 事務室	誘導係は避難誘導開始の放送後、利用者を避難場所へ誘導。 プール利用者の避難誘導先は入口前駐車場。
	消火係 ■		消火係は避難誘導開始の放送後、消火器を持参しトレセンの 入口へ急行し消火にあたる。その後避難する。
	避難状況 ■		避難完了・人数の確認をし、自衛消防隊長に報告をする。 (人数=利用者・従業員)

令和5年度 第1回健康プラザ防災訓練要領

1. 実施日 2023年 11月 8日 (水) 8:30~8:40
2. 場 所 健康プラザ
3. 内 容 ①通報訓練
②避難訓練(避難経路図に基づき、実歩行して確認する。)
4. 参加者 XXXXXXXXXX 計: 5人
5. 日 程

時 間	訓 練 項 目	訓 練 内 容
8:00 8:30	通報訓練 非常放送	<p>訓練者 植田 (5分前に、TEL26-9126番に電話して訓練の旨を連絡)</p> <p>119番通報</p> <p>「訓練です訓練です。芽室町西3条南6丁目、芽室町健康プラザ研修室から火災が発生しました。消防車の出動をお願いします。通報者は〇〇です。」</p> <p>※消防の担当者から状況確認の質問があります。</p> <p>訓練者 XXXXXXXXXX</p>
8:30 8:40	避難訓練	<p>内 容 : 避難経路図に基づき、実歩行して確認する。</p> <p>確認者 XXXXXXXXXX</p>

各施設の設備保守点検及び清掃等の計画

各体育施設の設備等の保守点検整備及び清掃計画

区分	総合体育館	温水プール	トレーニングセンター	健康プラザ
4月	・電気工作物点検 ・フロン簡易点検			・電気工作物点検 ・屋根点検業務 ・ルーフドレン清掃
5月	・空気環境測定 ・鼠、昆虫等の防除 ・特別清掃(床面、硝子) ・温水ボイラー保守点検			
6月	・電気工作物点検 ・地下タンク及び地下埋設配管の漏洩点検	・電気工作物点検 ・プール水質検査	・電気工作物点検	・電気工作物点検 ・地下タンク及び地下埋設配管の漏洩点検
7月	・空気環境測定 ・水質検査 ・フロン簡易点検	・空気環境測定 ・プール水質検査 ・フロン簡易点検 ・空気調和機点検・清掃 ・ルーフドレン清掃	・フロン簡易点検	・特別清掃(床面、硝子)
8月	・電気工作物点検 ・貯水槽・貯湯槽清掃 ・消防用設備点検 ・空気調和機の点検・清掃	・電気工作物点検 ・飲料水貯水槽清掃 ・プール水質検査 ・消防用設備点検 ・空気調和機点検・清掃	・電気工作物点検 ・消防用設備点検	・電気工作物点検 ・特別清掃(硝子) ・消防用設備点検
9月	・空気環境測定 ・排水槽清掃 ・特別清掃(床面) ・熱媒ボイラー点検整備 ・ボイラー性能検査	・空気環境測定 ・プール水質検査 ・採暖室保守点検 ・特別清掃(硝子)		
10月	・電気工作物点検 ・EHP点検 ・フロン簡易点検 ・特別清掃(床面)	・電気工作物点検 ・プール水質検査 ・GHP・EHP点検 ・フロン簡易点検 ・ルーフドレン清掃	・電気工作物点検 ・EHP点検 ・フロン簡易点検	・電気工作物点検 ・温風暖房機整備 ・屋根点検業務 ・ルーフドレン清掃
11月	・空気環境測定 ・鼠、昆虫等の防除 ・煤煙測定	・空気環境測定 ・プール水質検査 ・煤煙測定 ・ルーフドレン清掃		
12月	・電気工作物点検 ・防火対象物定期点検 ・空気調和機の点検・清掃	・電気工作物点検 ・プール水質検査 ・防火対象物定期点検 ・浴槽レジオネラ検査	・電気工作物点検 ・防火対象物定期点検	・電気工作物点検
1月	・空気環境測定 ・水質検査 ・フロン簡易点検	・空気環境測定 ・プール水質検査 ・空気環境測定 ・フロン簡易点検	・フロン簡易点検	
2月	・電気工作物点検 ・消防用設備点検 ・簡易専用水道検査 ・煤煙測定	・電気工作物点検 ・消防用設備点検 ・プール水質検査 ・煤煙測定	・電気工作物点検 ・消防用設備点検 ・EHP点検	・電気工作物点検 ・消防用設備点検
3月	・空気環境測定 ・排水槽清掃 ・空気調和機の点検・清掃 ・煤煙窓保守点検	・空気環境測定 ・プール濾過機清掃整備 ・自動塩素投入装置点検 ・プール排水槽清掃 ・排煙窓保守点検 ・貯水槽・貯湯槽清掃 ・簡易専用水道検査 ・空気調和機の清掃・点検	・排煙窓保守点検 ・空気調和機の点検清掃	

屋外体育施設管理計画

業務場所 東工北一公園パークゴルフ場

期間 令和5年4月1日まで
令和5年11月30日まで

工事種別	月別 細目	4月		5月		6月		7月		8月		9月		10月		11月		月	月	摘要	
		10	20	10	20	10	20	10	20	10	20	10	20	10	20	10	20				
維持管理	準備工	■																			
	清掃管理	■	■	■	■	■	■	■	■	■	■	■	■	■	■	■	■				トイレ等周辺清掃
	芝転圧		■																		
	肥料散布		■										■								5月 反当り30kg 9月 反当り20kg
	芝生刈込		■	■	■	■	■	■	■	■	■	■	■	■	■	■	■				5月～9月 週2回 10月 週1回
	カップ移動		■	■	■	■	■	■	■	■	■	■	■	■	■	■	■				5月 月2回 6～10月 月3回
	エアレーション															■					
	目土散布															■					1,000㎡/0.9t
	雪腐防除															■					トップジンM リソレックスベフラン
	低木剪定															■					コース内低木剪定

屋外体育施設管理計画

業務場所 美生川河川敷パークゴルフ場

期間 令和5年4月1日まで
令和5年11月30日まで

工事種別	細目	4月		5月		6月		7月		8月		9月		10月		11月		月		月	概要
		10	20	10	20	10	20	10	20	10	20	10	20	10	20	10	20	10	20		
維持管理	準備工	■																			
	清掃管理	■	■	■	■	■	■	■	■	■	■	■	■	■	■	■	■	■	■	■	トイレ等周辺清掃
	芝転圧		■																		
	肥料散布		■									■									5月 反当り30kg 9月 反当り20kg
	芝刈込		■	■	■	■	■	■	■	■	■	■	■	■	■	■	■	■	■	■	5月～9月 週2回 10月 週1回
	カップ移動		■	■	■	■	■	■	■	■	■	■	■	■	■	■	■	■	■	■	5月 月2回 6～10月 月3回
	エアレーション																■				
	目土散布																■				1,000㎡/0.9t
	低木剪定																■				コース内低木剪定

屋外体育施設管理計画

業務場所 南パークゴルフ場

期間 令和5年4月1日まで
令和5年11月30日まで

工事種別	細目	4月		5月		6月		7月		8月		9月		10月		11月		月	月	摘要	
		10	20	10	20	10	20	10	20	10	20	10	20	10	20	10	20				
維持管理	準備工	■																			
	清掃管理		■	■	■	■	■	■	■	■	■	■	■	■	■	■	■				トイレ等周辺清掃
	芝転圧		■																		
	肥料散布		■										■								4月 反当り30kg 9月 反当り20kg
	芝生刈込			■	■	■	■	■	■	■	■	■	■	■	■	■					5月～9月 週2回 10月 週1回
	カップ移動			■	■	■	■	■	■	■	■	■	■	■	■	■					5月 月2回 6～10月 月3回
	目土散布															■					1000㎡/0.9t
	雪腐防除															■	■				トップジンM リノレックスペフレン
	低木剪定															■	■				コース内低木剪定

屋外体育施設管理計画

業務場所 南多目的運動広場

期間 令和5年4月1日まで
令和5年11月30日まで

細目別 工事種別		4月		5月		6月		7月		8月		9月		10月		11月		月		月		摘要
		10	20	10	20	10	20	10	20	10	20	10	20	10	20	10	20	10	20	10	20	
維持管理	準備工	■																				
	清掃管理																					トイレ等周辺清掃
ソフトボール場	場内砂散布		■																			4月転圧・整地
"	場内転圧・整地																					5月～10月 月3回整地
ソフトボール場兼 アーチェリー場	場内草刈・草取																					
アーチェリー場	芝転圧		■																			4月 反当り30kg
"	肥料散布		■										■									9月 反当り20kg
アーチェリー場	芝生刈込																					5月～9月 週2回 10月 週1回
外	周外周芝刈																					5月～10月 月2回
アーチェリー場	雪腐防除																■					アーチェリー場内のみ

屋外体育施設管理計画

業務場所 芽室南公園運動広場

期 間 令和5年4月1日 まで
令和5年11月30日 まで

工事種別	細 目	4月		5月		6月		7月		8月		9月		10月		11月		月	月	摘 要
		10	20	10	20	10	20	10	20	10	20	10	20	10	20	10	20			
維持管理	準備工	■																		
	清掃管理																			トイレ等周辺清掃
運動広場及び テニスコート	場内砂散布		■																	開園前準備
〃	場内転圧・整地		■																	4月 転圧・整地 5月～10月 月3回整地
〃	場内草刈・草取																			
運動広場外周芝生	芝 転 圧		■																	
〃	肥料散布		■										■							4月 反当り30kg 9月 反当り20kg
〃	芝生刈込																			5月～9月 週2回 10月 週1回

屋外体育施設管理計画

業務場所 芽室公園運動広場

期間 令和5年4月1日まで
令和5年11月30日まで

月別		4月	5月	6月	7月	8月	9月	10月	11月	月	月	摘要	
工事種別		10 20	10 20	10 20	10 20	10 20	10 20	10 20	10 20	10 20	10 20		
維持管理	準備工	■											
〃	清掃管理		■										トイレ等周辺清掃
運動広場 及び野球場	場内砂散布	■										開園前準備作業	
〃	場内転圧・整地	■	■										4月転圧・整地 5月～10月 月3回整地
〃	場内草刈・草取		■										5月～9月 週2回 10月 週1回
野球場および パークゴルフ場	芝転圧	■										4月転圧・整地	
野球場および パークゴルフ場	肥料散布	■					■					4月 反当り30kg 9月 反当り20kg	
〃	芝生刈込		■										5月～9月 週2回 10月 週1回
野球場	エアレーション								■				
〃	目土散布 雪腐防除								■			1,000㎡/0.9t リノレックス・トップジン	
外周管理	樹木剪定 落葉回収								■				

屋外体育施設管理計画

業務場所 町営サッカー場

期間 令和5年4月1日まで
令和5年11月30日まで

工事種別	月別 細目	4月		5月		6月		7月		8月		9月		10月		11月		月	月	摘要		
		10	20	10	20	10	20	10	20	10	20	10	20	10	20	10	20					
維持管理	準備工	■																				
	清掃管理			■																		清掃・オープン準備
	芝転圧		■	■																		
	肥料散布		■		■		■		■		■		■		■						月1回 反当り30kg	
	芝生刈込			■																	5月～9月 週2回 10月 週1回	
	スライジング							■													古い芝根の切込	
	オーバーシーダー														■						10月 種子散布	
	張芝														■						10月 ゴール前中心	
	目土散布														■						10～11月初旬	
	雪腐れ防除															■					11月 1回	

各施設の設備保守点検及び清掃等の実績

各体育施設の設備等の保守点検整備及び清掃実績

区分	総合体育館	温水プール	トレーニングセンター	健康プラザ
4月	・電気工作物点検			・電気工作物点検 ・屋根点検業務 ・ルーフドレン清掃
5月	・空気環境測定 ・鼠、昆虫等の防除 ・特別清掃(床面、硝子) ・温水ボイラー保守点検 ・フロム簡易点検			
6月	・電気工作物点検 ・地下タンク及び地下埋設配管の漏洩点検 ・空気調和機の清掃・点検	・電気工作物点検 ・プール水質検査 ・オープン前清掃	・電気工作物点検 ・オープン前清掃	・電気工作物点検 ・地下タンク及び地下埋設配管の漏洩点検
7月	・空気環境測定 ・水質検査 ・フロム簡易点検	・空気環境測定 ・プール水質検査 ・フロム簡易点検 ・ルーフドレン清掃 ・空気調和機の点検・清掃	・フロム簡易点検	・特別清掃(床面、硝子)
8月	・電気工作物点検 ・飲料水貯水槽清掃 ・消防用設備点検	・電気工作物点検 ・総トリハロメタン ・プール水質検査 ・消防用設備点検 ・空気調和機の点検・清掃	・電気工作物点検 ・消防用設備点検	・電気工作物点検 ・特別清掃(硝子) ・消防用設備点検
9月	・空気環境測定 ・排水槽清掃 ・特別清掃(床面) ・熱媒ボイラー点検・整備 ・ボイラー性能検査	・空気環境測定 ・プール水質検査 ・採暖室保守点検 ・空気調和機の点検・清掃		
10月	・電気工作物点検 ・フロム簡易点検 ・特別清掃(床面)	・電気工作物点検 ・プール水質検査 ・ルーフドレン清掃 ・フロム簡易点検	・電気工作物点検 ・フロム簡易点検	・電気工作物点検 ・温風暖房機整備 ・屋根点検業務 ・ルーフドレン清掃
11月	・空気環境測定 ・鼠、昆虫等の防除 ・煤煙測定	・空気環境測定 ・プール水質検査 ・ルーフドレン清掃		
12月	・電気工作物点検 ・空気調和機の清掃・点検	・電気工作物点検 ・プール水質検査 ・浴槽レジオネラ検査	・電気工作物点検	・電気工作物点検
1月	・空気環境測定 ・水質検査 ・フロム簡易点検 ・防火対象物の定期点検	・空気環境測定 ・プール水質検査 ・フロム簡易点検	・フロム簡易点検 ・防火対象物の定期点検	
2月	・電気工作物点検 ・消防用設備点検 ・簡易専用水道検査 ・煤煙測定 ・EHP点検	・電気工作物点検 ・プール水質検査 ・煤煙測定	・電気工作物点検 ・EHP点検	・電気工作物点検 ・消防用設備点検
3月	・空気環境測定 ・排水槽清掃 ・空気調和機の点検・清掃 ・コージェネレーションシステム定期点検 ・排煙窓保守点検	・空気環境測定 ・消防用設備点検 ・貯水槽・貯湯槽清掃 ・空気調和機の点検・清掃 ・簡易専用水道検査 ・排煙窓保守点検	・消防用設備点検 ・排煙窓保守点検 ・空気調和機の点検清掃	

※総合体育館、プール及びトレーニングセンターの特別清掃は毎月適宜実施

R5 屋外体育施設業務報告

- *パークゴルフ場開園にあたり定休日が祝日の場合は通常営業とし利用促進に努めた。
- *体育館パークゴルフ場内の立木が高木で危険を伴う為、剪定、枝落とし等の作業を行った。
- *各現場とも経験豊富な有資格者を的確に配置し、維持管理・保守管理に努めた。
- *各関係団体と連携し意思疎通を図りながら現場に反映させ利用時にはスムーズな利用をしていただけた。
- *利用者とのコミュニケーションを多く取り入れ、日常会話にて不便さや改善箇所など聞き入れを行った。

人員配置及び保有資格者状況

人員配置表

施設名等	業 務 別	総人員数
総合体育館	管理・運営・指導・受付	6名
	設備（ボイラー）	3名
	清 掃	3名
	施設管理	1名
温水プール	指導・企画・運営・受付	6名
	監視及び衛生管理	3名
	清 掃	4名
健康プラザ	管 理 ・ 受 付	3名
芽室公園	清 掃 ・ 整 備	3名
南公園		3名
南多目的広場		2名
芽室霊園緑地公園		3名
東工北一公園		3名
芽室町サッカー場		2名
美生河川敷パークゴルフ場		3名
芽室公園	維 持 管 理	9名
南公園		9名
南多目的広場		10名
芽室霊園緑地公園		9名
東工北一公園		9名
芽室町サッカー場		8名
美生河川敷パークゴルフ場		9名

有資格者配置表

施設名	業務内容	資格	備考
総合体育館	施設管理	建築物衛生管理技術者	非常駐
		乙種第4類危険物取扱者	
		甲種防火管理者	
		二級ボイラー技士	
		法定警備員教育終了者	
		清掃作業従事者研修修了者	
	企画・運営管理	健康運動実践指導者	
安全管理	普通救急救命受講修了者		
温水プール	施設管理	二級ボイラー技士	
		甲種防火管理者	
		プール衛生管理者	
		法定警備員教育終了者	
	清掃作業従事者研修修了者		
企画・運営管理	水泳指導員等		
安全管理	普通救急救命受講修了者		
健康プラザ	施設運営及び管理	乙種防火管理者	
		乙種第4類危険物取扱者	
	運営管理		
	安全管理	普通救急救命受講修了者	
屋外体育施設	施設管理	農薬指導士	非常駐
		2級土木施工管理技士	
		刈払機作業安全衛生	
		チェーンソー作業安全衛生	
		車両系建設機械運転技能	
		小型移動式クレーン運転技能	
		玉掛け技能	
		高所作業車運転技能	
		大型・中型・普通自動車免許	
大型特殊自動車免許			

個人情報保護の管理体制

誓約書兼同意書

令和 年 月 日

芽室ビル管理株式会社 御中

住 所

氏 名

印

この度、芽室ビル管理株式会社(以下「会社」という。)の従業者として、下記の1から6の事項について誓約いたします。また下記7項のとおり、会社が業務に必要な範囲で私の情報を取扱うことに同意いたします。

記

1. 私は、就業規則その他服務規律に関する諸事項を守ることはもちろん、上司の指示・命令に従い規律の厳守に努め、誠実に勤務します。
2. 私は、芽室町公の施設に関する条例・その他の関係法令及び従事する施設の契約条項並びに業務仕様書を遵守し日常業務の処理にあたります。
3. 私は、在職中はもとより、退職(退任)した後も、在籍中に知り得た会社および会社の取引先(顧客)の経営上、技術上、営業上その他一切の情報(個人情報を含む。以下「本件情報」という。)を業務外の目的に使用するなどの不正使用(アクセス権限を超えた情報システムの使用を含む。)や、本件情報を知る必要がある会社の従業者以外の者に開示しないことはもとより、取扱いに関する指示を守り、これらの秘密を保持いたします。
4. 私は、在籍中、会社から使用を許可されるパソコン等の機器、本件情報が含まれた書類、CD-ROM・USB メモリ等の記録媒体その他一切の資料を会社の指示に従って管理し、退職(退任)する場合には、その一切(複製物を含む)を会社に返還いたします。
5. 私は、業務の都合により勤務内容、勤務場所等の変更(異動)がある場合は会社の指示に従います。
6. 私は、故意または重大な過失により業務上、並びに信用上会社に損害を与えた場合、全部または一部の賠償の責を負います。
7. 私は、会社の業務委託先での入館管理・事故時連絡先など業務に必要な範囲で、私の氏名、住所、生年月日、所属部署等の情報が、会社の業務委託先に提供されることにつき、同意いたします。

以上

危機管理、事故防止の管理体制

危機対応基本マニュアル

オカモト・芽室ビル管理・十勝広域森林組合共同企業体

第1 目的

このマニュアルは、芽室町総合体育館・温水プール・健康プラザ（以下「社会体育施設」という。）において危機が発生し、又は発生する恐れがある場合に備えて、社会体育施設指定管理者（以下「管理者」という。）として危機対応への基本的枠組みを定め、社会体育施設利用者の生命・身体及び財産を保護することを目的とする。

第2 危機対象の範囲

社会体育施設において利用者の生命・身体及び財産に重大な被害を招く事象や状態で次に掲げる事項とする。

- 1 火災
- 2 地震
- 3 不審者、不審物
- 4 重大な人的被害が生じ、又は生じる恐れがある災害及び事故等

第3 危機管理の基本方針

社会体育施設における危機管理に対する方針としては、以下の事項に関し主体的に取り組むものとする。

- 1 危機管理の対策に関しては、現状で備えの出来ていない危機や対策不十分な危機に対し、必要な対策を早急に講じる。
- 2 危機管理意識の醸成に当たっては、委託業者を含めて幅広く教育及び訓練を実施する。
- 3 危機管理に関する活動状況は、結果を点検し、必要に応じて見直す仕組みを構築する。
- 4 目的達成に必要な指導助言・協力を芽室町教育委員会から得るものとする。

第4 危機管理のための組織体制

組織体制に関しては、危機管理対策の一層の充実と推進を図るため、以下のとおり危機管理対策委員会を設ける。

1 構成員

- (1) 委員長 芽室ビル管理㈱ 社長
- (2) 副委員長 芽室ビル管理㈱ 施設管理課長
- (3) 委員
 - ア 管理係長、管理主任（社会体育施設常駐者）
 - イ 設備担当、（社会体育施設常駐者）
 - ウ その他委員長が必要と認めた者（設備業者及び教育委員会職員等）

2 審議事項

- (1) 危機管理のための教育及び訓練に関する事項
- (2) 危機発生時の対応に関する事項
- (3) その他危機管理に必要な事項

3 開催時期

委員長が必要と認めたとき。

第5 事前予防

危機の発生時における影響の軽減を図るため、次のとおり予防策を講ずる。

1 日常的な一般事項

危機に関する次の共通した事項に関しては、遵守することに努める。

- (1) 施設ごとに防火管理者を定め、日常の点検活動を強化し防火・防災に務める。
- (2) 消火設備・防災設備等の点検整備は定めに従って実施する。
- (3) 避難・消火訓練等の防災訓練を定期的実施する。
- (4) 火気使用設備・器具類は指定した場所で使用するとともに、器具本来の目的以外に使用させない。
- (5) 暖房器具を使用する場合は、周囲を整理整頓するとともに、可燃物を接近させない。
- (6) 通路、出入口及び避難口付近には、避難上障害となる物品を置かない。
- (7) 地震発生時の転倒を防止するため、機械類及びロッカー類は、可能な限り固定式に改善する。
- (8) 避難時における正確な誘導を確保するため、誘導灯の故障の有無を随時点検する。
- (9) 不審者の入館を事前に防止するため、常に玄関方向に目を向け不審者の発見に努める。
- (10) 施設内の巡回の密度を高め不審者及び不審物の発見に努める。

2 修繕・工事等特定事項

修繕・工事等を行う者には、事前に工事計画書の写しを管理責任者に提出させ、火災予防上必要な指示を行うとともに、次の事項を遵守させる。

- (1) 火気を使用する工事を行う場合には、消火器等を用意させる。
- (2) 養生等のシートは、防災・防火等の処理を施した物を使用させる。
- (3) 指定した場所以外では、喫煙させない。
- (4) 有害なガスが発生することが予想される場合は、有効な換気をさせる。

第6 緊急時の対応

1 初期対応

- (1) 係員が危機発生に関する情報を入手した場合には、管理係長に報告し、報告を受けた管理係長は直ちに教育委員会及び芽室ビル管理(株)社長又は施設管理課長に連絡する。
- (2) 警察署又は消防署等の関係機関に通報が必要な場合には、関係者と協議の上で行う。尚、緊急の場合は、係員自らの判断で通報する。
- (3) 危機に対しては、別紙「緊急連絡体制」により対応する。

2 緊急時における業務分担

緊急事態発生時における初期対応を迅速に対処させるための業務分担は別紙「自衛消防隊組織図」により対応する。

3 緊急時対応

- (1) 必要に応じて緊急対策本部を設置し、芽室ビル管理(株)社長を本部長とする対策会議を開催するなど、適切な対応が出来るよう緊急体制を敷く。
- (2) 教育委員会及び関係機関と連携するとともに、事態の状況把握を行い問題の解決にあたる。

4 危機情報連絡要領

- (1) 覚知した内容は、第一報として速やかに伝達する。

- (2) 危機情報は「5W1H」を把握することとし、一部不明な事項があっても知りえた情報の範囲内で取り急ぎ第一報を行う。
- (3) 覚知した内容が、緊急又は異常事態に該当するかの判断に迷った場合には、まず緊急又は異常事態とみなして対応する。

5 情報の収集・発信・連絡及び管理

- (1) 危機情報の第一報以降、当該危機関連情報を収集する。
- (2) 現場に急行して事態の状況を把握する。
- (3) 収集した情報は、責任者において一元的に管理する。

第7 個別危機対応

個別の危機に関しては、主として次の手順に従って対処する。

1 火災発生の場合

- (1) 火災を発見したとき又は自動火災報知機により火災を認知した場合には、直ちに周囲の職員等に連絡し、消火器等による初期消火により延焼拡大の防止をする。尚、拡大が予測された場合には、直ちに消防署へ通報する。
- (2) 利用者の避難誘導に際しては、携帯用拡声器等を用いて避難の方向を指揮し、パニックの防止に努める。
- (3) 館内放送を行う場合には、非常放送設備で「ただいま、〇〇から火災が発生しました。館内におられる方は、係員の誘導に従って速やかに避難してください。」等と繰り返し放送する。
- (4) 逃げ遅れた方いないかの確認を行う。

2 地震発生の場合

(1) 初期対応

- ア 物品等の損傷から身を守る必要がある場合には、テーブル等の下に身を潜めるよう指導する。
- イ 屋外退避の必要がある場合には、非常放送設備又は携帯用拡声器等を使用し避難方向等の誘導を行う。

(2) 出火防止

- ア ストープ及び湯沸器等、身近で使用中の火気使用器具の使用停止を確認する。
- イ ボイラーの使用を停止し、燃料パイプのバルブを閉止する。

3 不審者の侵入及び不審物発見の場合

(1) 不審者

- ア 服装及び行動等から不審者と思われる者を発見した場合には、来館理由及び氏名等を尋ねる。尚、あきらかに不審者と思われる場合には、速やかに教育委員会及び警察署に通報する。
- イ 来館者に対して近寄らないよう告知する。

(2) 不審物

- ア 近寄らず触らない。又、来館者等に対して近寄らないよう告知する。
- イ 教育委員会及び警察署へ速やかに通報する。

特に異様な臭気・煙等を感じた場合には、次の事項に留意すること。

- (a) 眼がかすむ・眼の前が暗くなる・呼吸困難・頭痛・吐き気・涙・鼻水等の異常を感じた場合には自ら呼吸を浅くし、ハンカチ等を口及び鼻に当て速やかに現場から遠ざかる。

- (b) 皮膚等に液体が付着した場合には、紙やハンカチ等でつまむように拭き取る。
- (c) 手足や身体等は速やかに石鹸又は多量の水で十分に洗い流す。
- (d) 眼は流水で洗い、鼻・口及びのどはうがい等で十分行う。
- (e) 汚染した衣類は速やかに脱衣し、ビニール袋等にいれ密封する。

4 その他人身事故

(1) 作業事故及び殺傷事故等

- ア 切創等による出血は、厚く折りたたんだ布で傷口を覆い、圧迫して止血の処置をする。
- イ 感染を予防するため、血液の付着した衣類等には素手で触れない。
- ウ 必要に応じて救急車の出勤を要請する。
- エ 事故現場は、現状で保存する。

第8 危機収束時の対応

1 記録

管理責任者は、各々が行った緊急対応を時系列にまとめて記録・整理する。

2 分析、評価及び再発防止策

(1) 原因の分析

業務管理者は教育委員会と協議し、危機の発生原因、被害拡大の各原因の分析と整理を行う。

(2) 緊急対応の評価

業務管理者は各々が行った緊急対応の評価を行う。尚、評価と併せて危機対策の見直しの必要性を検討する。

(3) 再発防止策

業務管理者は教育委員会と協議し、原因分析や評価結果に応じて、本マニュアルの見直しを含めた再発防止策を講じる。

第9 その他

- 1 大地震・台風等の災害により、社会体育施設が住民の避難場所・救援物資の保管場所等に使用することとなった場合には、教育委員会の判断に従う。

自衛消防隊組織図

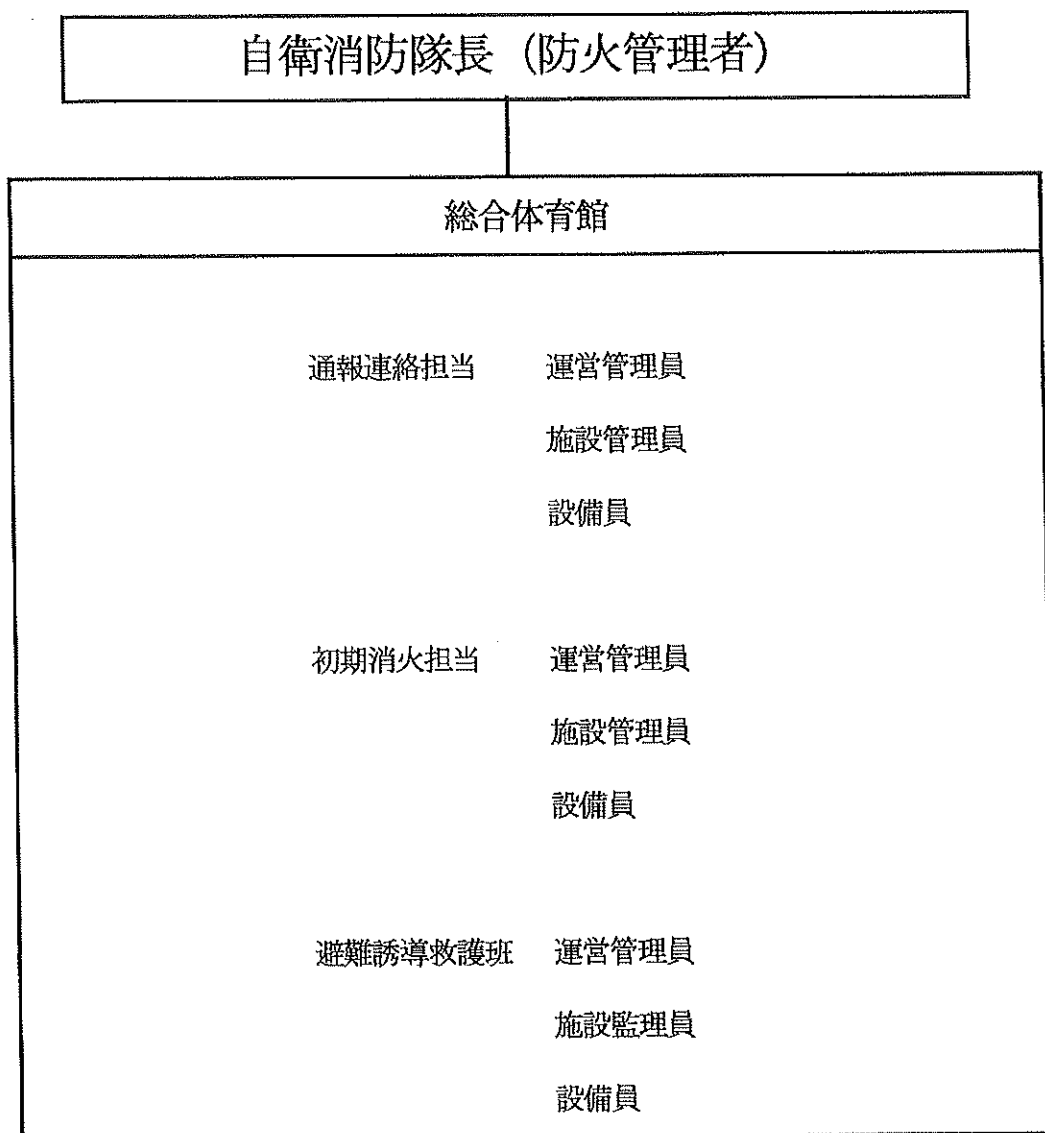

令和5年 4月1日 改訂

自衛消防隊組織図

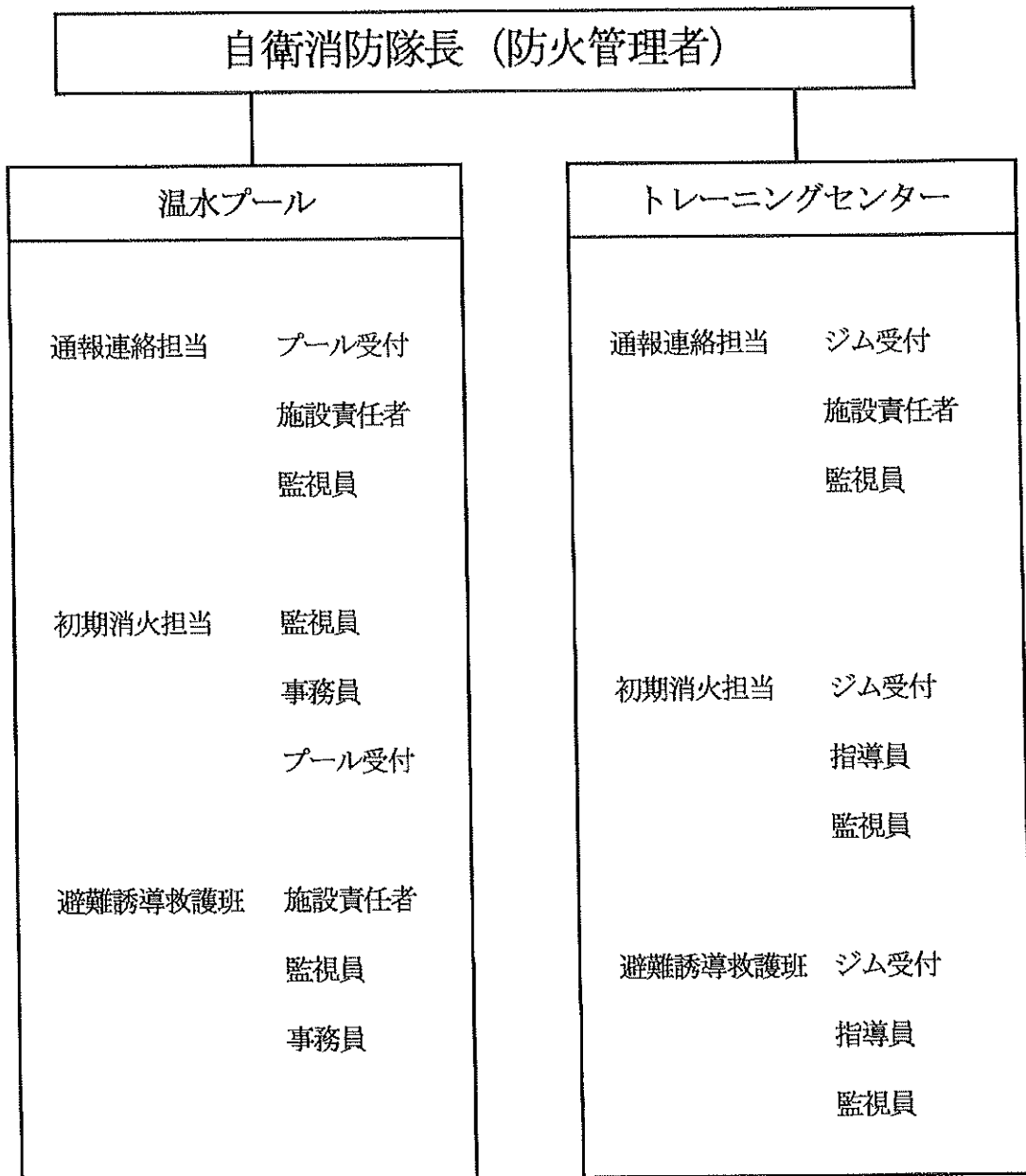

自衛消防隊組織図

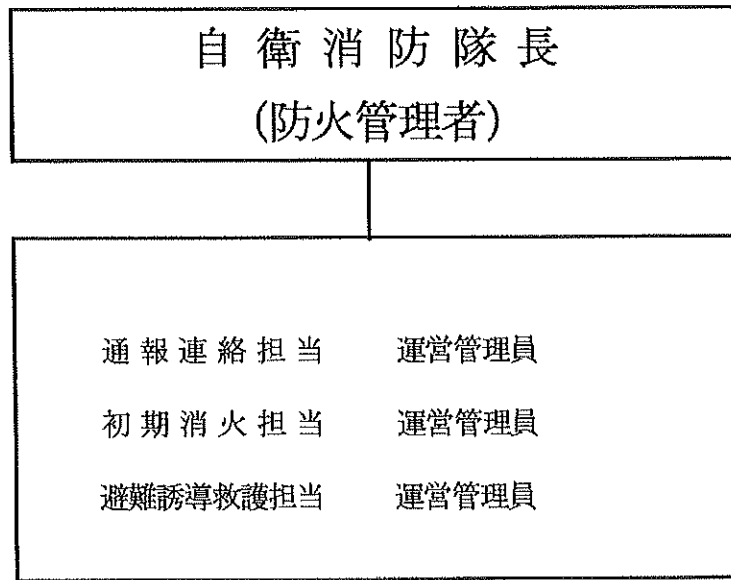

自主事業報告

令和5年度 芽室町総合体育館自主事業教室実績

月	教室名	開催日(曜日)	時間	使用場所	対象	教室内容	回数	定員	申込人数	参加人数	延べ人数	男	女
6	CLUB SOTAI	6/9・16・23・30(金)	14:00～15:00	第1競技場	18歳以上の男女	バドミントン・ミニバレー・テニポン・卓球など	4	なし	18	63	70	11	59
	キッズ教室(幼児)	6/13・20・27(火)	15:00～15:50	第1競技場	年中・年長	バルシューレ	3	20名	15	39	50	32	18
	キッズ教室(小学生)	6/13・20・27(火)	16:00～17:00	第1競技場	小学1年～3年	バルシューレ	3	20名	15	43	53	25	28
7	CLUB SOTAI	7/7・14・21・28(金)	14:00～15:00	第1競技場	18歳以上の男女	バドミントン・ミニバレー・テニポン・卓球など	4	なし	16	51	58	10	48
	キッズ教室(幼児)	7/4・11・18(火)	15:00～15:50	第1競技場	年中・年長	バルシューレ	3	20名	15	40	52	32	20
	キッズ教室(小学生)	7/4・11・18(火)	16:00～17:00	第1競技場	小学1年～3年	バルシューレ	3	20名	15	43	55	27	28
8	CLUB SOTAI	8/3・10・18・25(金)	14:00～15:00	第1競技場	18歳以上の男女	バドミントン・ミニバレー・テニポン・卓球など	4	なし	8	28	35	6	29
	キッズ教室(幼児)	8/8・22・29(火)	15:00～15:50	第1競技場	年中・年長	バルシューレ	3	20名	9	24	33	22	11
	キッズ教室(小学生)	8/8・22・29(火)	16:00～17:00	第1競技場	小学1年～3年	バルシューレ	3	20名	7	21	30	18	12
9	CLUB SOTAI	9/8・15・22・29(金)	14:00～15:00	第1競技場	18歳以上の男女	バドミントン・ミニバレー・テニポン・卓球など	4	なし	13	44	52	14	38
	キッズ教室(幼児)	9/5・12・19(火)	15:00～15:50	第1競技場	年中・年長	バルシューレ	3	20名	9	22	32	22	10
	キッズ教室(小学生)	9/5・12・19(火)	16:00～17:00	第1競技場	小学1年～3年	バルシューレ	3	20名	7	19	29	16	13
10	CLUB SOTAI	10/6・13・20・27(金)	14:00～15:00	第1競技場	18歳以上の男女	バドミントン・ミニバレー・テニポン・卓球など	4	なし	16	52	59	15	44
	SOTAI FITNESS	10/4・11・18・25(水)	14:00～15:00	第2競技場	18歳以上の男女	体幹トレーニング・リズム体操・ストレッチ	4	なし	13	13	17	2	15
	キッズ教室(幼児)	10/13・10・17(火)	15:00～15:50	第1競技場	年中・年長	バルシューレ	3	20名	14	36	49	33	16
	キッズ教室(小学生)	10/13・10・17(火)	16:00～17:00	第1競技場	小学1年～3年	バルシューレ	3	20名	12	34	47	23	24
11	CLUB SOTAI	11/2・10・17・24(金)	14:00～15:00	第1競技場	18歳以上の男女	バドミントン・ミニバレー・テニポン・卓球など	4	なし	17	56	63	14	49
	SOTAI FITNESS	11/1・8・15・29(水)	14:00～15:00	第2競技場	18歳以上の男女	体幹トレーニング・リズム体操・ストレッチ	4	なし	13	13	16	2	14
	キッズ教室(幼児)	11/7・14・28(火)	15:00～15:50	第1競技場	年中・年長	バルシューレ	3	20名	14	41	53	33	20
	キッズ教室(小学生)	11/7・14・28(火)	16:00～17:00	第1競技場	小学1年～3年	バルシューレ	3	20名	12	30	41	19	22
12	CLUB SOTAI	12/1・8・15・22(金)	14:00～15:00	第1競技場	18歳以上の男女	バドミントン・ミニバレー・テニポン・卓球など	4	なし	18	60	69	18	51
	SOTAI FITNESS	12/6・13・20・27(水)	14:00～15:00	第2競技場	18歳以上の男女	体幹トレーニング・リズム体操・ストレッチ	4	なし	15	15	19	3	16
	キッズ教室(幼児)	12/5・12・19(火)	15:00～15:50	第1競技場	年中・年長	バルシューレ	3	20名	14	35	46	23	23
	キッズ教室(小学生)	12/5・12・19(火)	16:00～17:00	第1競技場	小学1年～3年	バルシューレ	3	20名	14	33	46	28	18
1	CLUB SOTAI	1/5・12・19・26(金)	14:00～15:00	第1競技場	18歳以上の男女	バドミントン・ミニバレー・テニポン・卓球など	4	なし	18	54	62	16	46
	SOTAI FITNESS	1/10・17・24・31(水)	14:00～15:00	第2競技場	18歳以上の男女	体幹トレーニング・リズム体操・ストレッチ	4	なし	26	26	30	4	26
	キッズ教室(幼児)	1/9・16・23(火)	15:00～15:50	第1競技場	年中・年長	バルシューレ	3	20名	14	36	47	30	17
	キッズ教室(小学生)	1/9・16・23(火)	16:00～17:00	第1競技場	小学1年～3年	バルシューレ	3	20名	13	36	47	27	20
2	CLUB SOTAI	2/1・9・16・22(金)	14:00～15:00	第1競技場	18歳以上の男女	バドミントン・ミニバレー・テニポン・卓球など	4	なし	22	61	69	15	54
	SOTAI FITNESS	2/7・14・21・28(水)	14:00～15:00	第2競技場	18歳以上の男女	体幹トレーニング・リズム体操・ストレッチ	4	なし	52	52	56	4	52
	うごトレKIDS(幼児)	2/6・13・20・27(火)	15:30～16:30	第1競技場	年中・年長	バルシューレ・ライフキネティック・リズムジャンプ	4	40名	17	59	73	29	44
	うごトレJr(小学生)	2/6・13・20・27(火)	16:50～17:50	第2競技場	小学1年～3年	バルシューレ・ライフキネティック・リズムジャンプ	4	40名	13	41	53	39	14
3	CLUB SOTAI	3/1・9・15・22(金)	14:00～15:00	第1競技場	18歳以上の男女	バドミントン・ミニバレー・テニポン・卓球など	4	なし	17	59	68	11	57
	SOTAI FITNESS	3/6・13・21・27(水)	14:00～15:00	第2競技場	18歳以上の男女	体幹トレーニング・リズム体操・ストレッチ	4	なし	52	52	56	1	55
	うごトレKIDS(幼児)	3/5・12・19・26(火)	15:30～16:30	第1競技場	年中・年長	バルシューレ・ライフキネティック・リズムジャンプ	4	40名	16	57	73	29	44
	うごトレJr(小学生)	3/5・12・19・26(火)	16:50～17:50	第2競技場	小学1年～3年	バルシューレ・ライフキネティック・リズムジャンプ	4	40名	13	44	58	43	15

令和5年度 自主事業集計表

(単位:円)

		4月	5月	6月	7月	8月	9月	10月	11月	12月	1月	2月	3月	計	
総合体育館	収入														
	内訳	教室	0	0	72,000	71,000	37,600	40,100	66,500	67,000	73,500	75,600	168,100	161,100	832,500
		レンタル	0	0	0	3,600	4,900	3,550	1,600	1,950	1,950	3,150	7,700	8,500	36,900
		物販	3,000	3,000	0	2,350	950	0	600	350	1,400	4,800	2,550	4,450	23,450
		他	0	0	0	0	140	140	340	140	230	90	110	140	1,330
	①収入合計	3,000	3,000	72,000	76,950	43,590	43,790	69,040	69,440	77,080	83,640	178,460	174,190	894,180	
	支出														
		仕入経費(講師料等)	2,277	24,432	52,000	52,000	40,000	45,289	60,000	56,000	56,000	156,000	117,000	100,682	761,680
		手数料等	0	0	280	140	280	140	280	140	140	0	140	0	1,540
	②支出合計	2,277	24,432	52,280	52,140	40,280	45,429	60,280	56,140	56,140	156,000	117,140	100,682	763,220	
①-②	723	-21,432	19,720	24,810	3,310	-1,639	8,760	13,300	20,940	-72,360	61,320	73,508	130,960		
健康プラザ	収入														
	内訳	教室	0	0	0	0	0	0	0	0	0	0	0	0	0
		レンタル	0	0	0	0	850	100	500	0	0	0	0	50	1,500
		物販	0	0	0	0	0	0	0	0	0	0	0	0	0
		他	0	0	0	0	0	0	0	0	0	0	0	0	0
	①収入合計	0	0	0	0	850	100	500	0	0	0	0	50	1,500	
	支出														
		仕入経費(講師料等)	0	0	0	0	0	0	0	0	0	0	0	0	0
		手数料等	0	0	0	0	0	0	0	0	0	0	0	0	0
	②支出合計	0	0	0	0	0	0	0	0	0	0	0	0	0	
①-②	0	0	0	0	850	100	500	0	0	0	0	50	1,500		
計	①収入合計	3,000	3,000	72,000	76,950	44,440	43,890	69,540	69,440	77,080	83,640	178,460	174,240	895,680	
	②支出合計	2,277	24,432	52,280	52,140	40,280	45,429	60,280	56,140	56,140	156,000	117,140	100,682	763,220	
	①-②	723	-21,432	19,720	24,810	4,160	-1,539	9,260	13,300	20,940	-72,360	61,320	73,558	132,460	

令和5年度 温水プール教室参加者実績

7月1日 Saturday	時間	レッスン名	担当者	参加人数	時間	レッスン名	担当者	参加人数	時間	レッスン名	担当者	参加人数	時間	レッスン名	担当者	参加人数	時間	レッスン名	担当者	参加人数	
7月1日 Saturday																					
7月2日 Sunday																					
7月3日 Monday																					
7月4日 Tuesday																					
7月5日 Wednesday																					
7月6日 Thursday																					
7月7日 Friday																					
7月8日 Saturday																					
7月9日 Sunday																					
7月10日 Monday																					
7月11日 Tuesday																					
7月12日 Wednesday																					
7月13日 Thursday																					
7月14日 Friday																					
7月15日 Saturday																					
7月16日 Sunday																					
7月17日 Monday																					
7月18日 Tuesday																					
7月19日 Wednesday	10:00-10:45	水慣れ		1.0	11:00-11:45	クロール初級		1	19:10-19:40	アクアビクス											
7月20日 Thursday	10:00-10:45	背泳ぎ初級			11:00-11:45	平泳ぎ初級			19:10-19:40	水中ウォーキング											
7月21日 Friday	10:00-10:45	平泳ぎ中級		2.0	11:00-11:45	クロール中級		3	18:00-18:45	2種目											
7月22日 Saturday																					
7月23日 Sunday																					
7月24日 Monday																					
7月25日 Tuesday	10:00-10:45	バタフライ初級		2.0	11:00-11:45	背泳ぎ中級		2													
7月26日 Wednesday	10:00-10:45	水慣れ			11:00-11:45	クロール初級			19:10-19:40	アクアビクス											
7月27日 Thursday	10:00-10:45	背泳ぎ初級		1.0	11:00-11:45	平泳ぎ初級		2	19:10-19:40	水中ウォーキング											
7月28日 Friday	10:00-10:45	平泳ぎ中級			11:00-11:45	クロール中級		1	18:00-18:45	2種目		1									
7月29日 Saturday																					
7月30日 Sunday																					
7月31日 Monday																					

8月1日(Tue)	時間	レッスン名	担当者	参加人数	時間	レッスン名	担当者	参加人数	時間	レッスン名	担当者	参加人数	時間	レッスン名	担当者	参加人数	時間	レッスン名	担当者	参加人数			
8月1日(Tue)	10:00-10:45	バタフライ初級		1.0	11:00-11:45	習泳者中上級		1															
8月2日(Wed)									19:10-19:40	アクアビクス		0	12:00-12:45	体幹トレーニング		0	13:00-13:45	腰痛改善ストレッチ		0	19:15-20:00	JAZZHIPHOP	2
8月3日(Thu)									19:10-19:40	ウォーキング ジョギング		0	11:00-11:45	自重トレーニング		0	12:00-12:45	Q-Ren骨盤体操		0			
8月4日(Fri)	10:00-10:45	平泳者中上級		1.0	11:00-11:45	クロール中上級		3	18:00-18:45	2種目		2											
8月5日(Sat)																							
8月6日(Sun)																							
8月7日(Mon)																							
8月8日(Tue)	10:00-10:45	バタフライ初級		0.0	11:00-11:45	習泳者中上級		0															
8月9日(Wed)	10:00-10:45	水慣れ		0.0	11:00-11:45	クロール初級		0	19:10-19:40	アクアビクス		2	12:00-12:45	体幹トレーニング		0	13:00-13:45	腰痛改善ストレッチ		1	19:15-20:00	JAZZHIPHOP	3
8月10日(Thu)	10:00-10:45	習泳者初級		2.0	11:00-11:45	平泳者初級		3	19:10-19:40	ウォーキング ジョギング		1	11:00-11:45	自重トレーニング		0	12:00-12:45	Q-Ren骨盤体操		0			
8月11日(Fri)	10:00-10:45	平泳者中上級			11:00-11:45	クロール中上級			18:00-18:45	2種目		2											
8月12日(Sat)																							
8月13日(Sun)																							
8月14日(Mon)																							
8月15日(Tue)	10:00-10:45	バタフライ初級		0.0	11:00-11:45	習泳者中上級		0															
8月16日(Wed)	10:00-10:45	水慣れ		0.0	11:00-11:45	クロール初級		2	19:10-19:40	アクアビクス		2	12:00-12:45	体幹トレーニング		0	13:00-13:45	腰痛改善ストレッチ		1	19:15-20:00	JAZZHIPHOP	2
8月17日(Thu)	10:00-10:45	習泳者初級		3.0	11:00-11:45	平泳者初級		2	19:10-19:40	ウォーキング ジョギング		1	11:00-11:45	自重トレーニング		0	12:00-12:45	Q-Ren骨盤体操		0			
8月18日(Fri)	10:00-10:45	平泳者中上級		1.0	11:00-11:45	クロール中上級		1	18:00-18:45	2種目													
8月19日(Sat)																							
8月20日(Sun)																							
8月21日(Mon)																							
8月22日(Tue)	10:00-10:45	バタフライ初級		4.0	11:00-11:45	習泳者中上級		3															
8月23日(Wed)	10:00-10:45	水慣れ		0.0	11:00-11:45	クロール初級		3	19:10-19:40	アクアビクス		0	12:00-12:45	体幹トレーニング		1	13:00-13:45	腰痛改善ストレッチ		1	19:15-20:00	JAZZHIPHOP	2
8月24日(Thu)	10:00-10:45	習泳者初級		4.0	11:00-11:45	平泳者初級		2	19:10-19:40	ウォーキング ジョギング		0	11:00-11:45	自重トレーニング		0	12:00-12:45	Q-Ren骨盤体操		0			
8月25日(Fri)	10:00-10:45	平泳者中上級		3.0	11:00-11:45	クロール中上級		4	18:00-18:45	2種目		0											
8月26日(Sat)																							
8月27日(Sun)																							
8月28日(Mon)																							
8月29日(Tue)	10:00-10:45	バタフライ初級		6.0	11:00-11:45	習泳者中上級		4															
8月30日(Wed)	10:00-10:45	水慣れ		0.0	11:00-11:45	クロール初級		1	19:10-19:40	アクアビクス		0	12:00-12:45	体幹トレーニング		0	13:00-13:45	腰痛改善ストレッチ		1	19:15-20:00	JAZZHIPHOP	2
8月31日(Thu)	10:00-10:45	習泳者初級		3.0	11:00-11:45	平泳者初級		4	19:10-19:40	ウォーキング ジョギング		0	11:00-11:45	自重トレーニング		0	12:00-12:45	Q-Ren骨盤体操		0			

9月1日(前)	時間	レッスン名	担当	参加人数	時間	レッスン名	担当	参加人数	時間	レッスン名	担当	参加人数	時間	レッスン名	担当	参加人数	時間	レッスン名	担当	参加人数			
9月1日(Fri)	10:00-10:45	平泳ぎ中上級		2.0	11:00-11:45	クロール中上級		2	13:00-13:45	青竹サーキット		0	14:00-14:45	Q-Ren音感体操		0	18:00-18:45	2種目		1	19:15-20:00	英ステップ	
9月2日(Sat)																							
9月3日(Sun)																							
9月4日(Mon)																							
9月5日(Tue)	10:00-10:45	バタフライ初級		3.0	11:00-11:45	背泳ぎ中上級		3															
9月6日(Wed)	10:00-10:45	クロール初級		3.0	11:00-11:45	背泳ぎ初級		2	12:00-12:45	体幹トレーニング		0	13:00-13:45	痛改善ストレッチ		1	19:10-19:40	アクアビクス		0	19:15-20:00	JAZZHIPHOP	3
9月7日(Thu)	10:00-10:45	バタフライ初級		4.0	11:00-11:45	平泳ぎ初級		4	11:00-11:45	初めてトレーニング		0	12:00-12:45	筋力リリース		0	19:10-19:40	オーキングジョ		0			
9月8日(Fri)	10:00-10:45	平泳ぎ中上級		0.0	11:00-11:45	クロール中上級		0	13:00-13:45	青竹サーキット		0	14:00-14:45	Q-Ren音感体操		1	18:00-18:45	2種目		1	19:15-20:00	英ステップ	
9月9日(Sat)																							
9月10日(Sun)																							
9月11日(Mon)																							
9月12日(Tue)	10:00-10:45	バタフライ初級		3.0	11:00-11:45	背泳ぎ中上級		5															
9月13日(Wed)	10:00-10:45	クロール初級		2.0	11:00-11:45	背泳ぎ初級		2	12:00-12:45	体幹トレーニング		0	13:00-13:45	痛改善ストレッチ		1	19:10-19:40	アクアビクス		0	19:15-20:00	JAZZHIPHOP	4
9月14日(Thu)	10:00-10:45	バタフライ初級		3.0	11:00-11:45	平泳ぎ初級		4	11:00-11:45	初めてトレーニング		0	12:00-12:45	筋力リリース		0	19:10-19:40	オーキングジョ		0			
9月15日(Fri)	10:00-10:45	平泳ぎ中上級		0.0	11:00-11:45	クロール中上級		0	13:00-13:45	青竹サーキット		1	14:00-14:45	Q-Ren音感体操		0	18:00-18:45	2種目		0	19:15-20:00	英ステップ	1
9月16日(Sat)																							
9月17日(Sun)																							
9月18日(Mon)																							
9月19日(Tue)																							
9月20日(Wed)	10:00-10:45	クロール初級		4.0	11:00-11:45	背泳ぎ初級		4	12:00-12:45	体幹トレーニング		0	13:00-13:45	痛改善ストレッチ		1	19:10-19:40	アクアビクス		0	19:15-20:00	JAZZHIPHOP	3
9月21日(Thu)	10:00-10:45	バタフライ初級		3.0	11:00-11:45	平泳ぎ初級		4	11:00-11:45	初めてトレーニング		0	12:00-12:45	筋力リリース		0	19:10-19:40	オーキングジョ		0			
9月22日(Fri)	10:00-10:45	平泳ぎ中上級		2.0	11:00-11:45	クロール中上級		2	13:00-13:45	青竹サーキット		0	14:00-14:45	Q-Ren音感体操		0	18:00-18:45	2種目		0	19:15-20:00	英ステップ	0
9月23日(Sat)																							
9月24日(Sun)																							
9月25日(Mon)																							
9月26日(Tue)	10:00-10:45	バタフライ初級		0.0	11:00-11:45	背泳ぎ中上級		0															
9月27日(Wed)	10:00-10:45	クロール初級		0.0	11:00-11:45	背泳ぎ初級		0	12:00-12:45	体幹トレーニング		2	13:00-13:45	痛改善ストレッチ		0	19:10-19:40	アクアビクス		0	19:15-20:00	JAZZHIPHOP	3
9月28日(Thu)	10:00-10:45	バタフライ初級		0.0	11:00-11:45	平泳ぎ初級		0	11:00-11:45	初めてトレーニング		2	12:00-12:45	筋力リリース		2	19:10-19:40	オーキングジョ		0			
9月29日(Fri)	10:00-10:45	平泳ぎ中上級		3.0	11:00-11:45	クロール中上級		3	13:00-13:45	青竹サーキット		0	14:00-14:45	Q-Ren音感体操		0	18:00-18:45	2種目		0	19:15-20:00	英ステップ	1
9月30日(Sat)																							

10月1日(Sun)	8時	レッスン名	担当者	参加人数	時間	レッスン名	担当者	参加人数	時間	レッスン名	担当者	参加人数	時間	レッスン名	担当者	参加人数	時間	レッスン名	担当者	参加人数				
10月1日(Sun)																								
10月2日(Mon)																								
10月3日(Tue)	10:00-10:45	パタフライ初級		4.0	11:00-11:45	習泳中上級		4																
10月4日(Wed)	10:00-10:45	クロール初級		7.0	11:00-11:45	習泳初級		7	12:00-12:45	体験トレーニング		0	13:00-13:45	腰痛改善ストレッチ		1	19:10-19:40	アクアビクス		0	19:15-20:00	JAZZHIPHOP	原沼	2
10月5日(Thu)	10:00-10:45	パタフライ初級		3.0	11:00-11:45	平泳初級		5	11:00-11:45	初めてトレーニング		0	12:00-12:45	筋力リリース		0	19:10-19:40	ウォーキング ジョギング		0				
10月6日(Fri)	10:00-10:45	平泳中上級		4.0	11:00-11:45	クロール中上級		4	13:00-13:45	青竹サーキット		0	14:00-14:45	Q-Ren骨盤体操		0	19:15-20:00	かんたんヨガ		3				
10月7日(Sat)																								
10月8日(Sun)																								
10月9日(Mon)																								
10月10日(Tue)																								
10月11日(Wed)	10:00-10:45	クロール初級		5.0	11:00-11:45	習泳初級		4	12:00-12:45	体験トレーニング		0	13:00-13:45	腰痛改善ストレッチ		0	19:10-19:40	アクアビクス		1	19:15-20:00	JAZZHIPHOP	原沼	2
10月12日(Thu)	10:00-10:45	パタフライ初級		4.0	11:00-11:45	平泳初級		4	11:00-11:45	初めてトレーニング		0	12:00-12:45	筋力リリース		0	19:10-19:40	ウォーキング ジョギング		1				
10月13日(Fri)	10:00-10:45	平泳中上級		0.0	11:00-11:45	クロール中上級		0	13:00-13:45	青竹サーキット		2	14:00-14:45	Q-Ren骨盤体操		1	19:15-20:00	かんたんヨガ		3				
10月14日(Sat)																								
10月15日(Sun)																								
10月16日(Mon)																								
10月17日(Tue)	10:00-10:45	パタフライ初級		4.0	11:00-11:45	習泳中上級		6																
10月18日(Wed)	10:00-10:45	クロール初級		6.0	11:00-11:45	習泳初級		4	12:00-12:45	体験トレーニング		1	13:00-13:45	腰痛改善ストレッチ		0	19:10-19:40	アクアビクス		2	19:15-20:00	JAZZHIPHOP	原沼	2
10月19日(Thu)	10:00-10:45	パタフライ初級		4.0	11:00-11:45	平泳初級		3	11:00-11:45	初めてトレーニング		1	12:00-12:45	筋力リリース		0	19:10-19:40	ウォーキング ジョギング		1				
10月20日(Fri)	10:00-10:45	平泳中上級		6.0	11:00-11:45	クロール中上級		5	13:00-13:45	青竹サーキット		1	14:00-14:45	Q-Ren骨盤体操		1	19:15-20:00	かんたんヨガ		3				
10月21日(Sat)																								
10月22日(Sun)																								
10月23日(Mon)																								
10月24日(Tue)	10:00-10:45	パタフライ初級		5.0	11:00-11:45	習泳中上級		4																
10月25日(Wed)	10:00-10:45	クロール初級		4.0	11:00-11:45	習泳初級		3	12:00-12:45	体験トレーニング		0	13:00-13:45	腰痛改善ストレッチ		1	19:10-19:40	アクアビクス		3	19:15-20:00	JAZZHIPHOP	原沼	2
10月26日(Thu)	10:00-10:45	パタフライ初級		5.0	11:00-11:45	平泳初級		5	11:00-11:45	初めてトレーニング			12:00-12:45	筋力リリース			19:10-19:40	ウォーキング ジョギング		2				
10月27日(Fri)	10:00-10:45	平泳中上級		5.0	11:00-11:45	クロール中上級		5	13:00-13:45	青竹サーキット		1	14:00-14:45	Q-Ren骨盤体操		1	19:15-20:00	かんたんヨガ		3				
10月28日(Sat)																								
10月29日(Sun)																								
10月30日(Mon)																								
10月31日(Tue)	10:00-10:45	パタフライ初級		2.0	11:00-11:45	習泳中上級		2																

11月1日(Wed)	時間	レッスン名	担当	参加人数	時間	レッスン名	担当	参加人数	時間	レッスン名	担当	参加人数	時間	レッスン名	担当	参加人数	時間	レッスン名	担当	参加人数				
11月1日(Wed)	10:00-10:45	クロー初級		4.0	11:00-11:45	習泳初級		3	12:00-12:45	書竹サーキット		0	13:00-13:45	痛改善ストレッチ		0	13:20-13:50	アクアビクス		1	19:15-20:00	JAZZHIPHOP		2
11月2日(Thu)	10:00-10:45	バタフライ初級		5.0	11:00-11:45	平泳初級		6	11:00-11:45	マットサイエンス		1	12:00-12:45	筋力リリース		1	13:20-13:50	ウォーキングジョギング		0	19:00-19:45	フンポイントスイ		1
11月3日(Fri)	10:00-10:45	平泳中上級		6.0	11:00-11:45	クロー中上級		6	13:00-13:45	立ったまま体操		0	14:00-14:45	Q-Ren骨盤体操		0	13:00-13:20	無料レッスン		0	19:15-20:00	かんたんヨガ		5
11月4日(Sat)																								
11月5日(Sun)																								
11月6日(Mon)																								
11月7日(Tue)	10:00-10:45	バタフライ初級		4.0	11:00-11:45	習泳中上級		4	13:00-13:20	無料レッスン		0												
11月8日(Wed)	10:00-10:45	クロー初級		5.0	11:00-11:45	習泳初級		4	12:00-12:45	書竹サーキット		1	13:00-13:45	痛改善ストレッチ		0	13:20-13:50	アクアビクス		1	19:15-20:00	JAZZHIPHOP		2
11月9日(Thu)	10:00-10:45	バタフライ初級		6.0	11:00-11:45	平泳初級		6	11:00-11:45	マットサイエンス		1	12:00-12:45	筋力リリース		1	13:20-13:50	ウォーキングジョギング		0	19:00-19:45	フンポイントスイ		0
11月10日(Fri)	10:00-10:45	平泳中上級		5.0	11:00-11:45	クロー中上級		6	13:00-13:45	立ったまま体操		1	14:00-14:45	Q-Ren骨盤体操		1	13:00-13:20	無料レッスン		0	19:15-20:00	かんたんヨガ		1
11月11日(Sat)																								
11月12日(Sun)																								
11月13日(Mon)																								
11月14日(Tue)	10:00-10:45	バタフライ初級		6.0	11:00-11:45	習泳中上級		0	13:00-13:20	無料レッスン		0												
11月15日(Wed)	10:00-10:45	クロー初級		6.0	11:00-11:45	習泳初級		5	12:00-12:45	書竹サーキット		0	13:00-13:45	痛改善ストレッチ		0	13:20-13:50	アクアビクス		1	19:15-20:00	JAZZHIPHOP		2
11月16日(Thu)	10:00-10:45	バタフライ初級		6.0	11:00-11:45	平泳初級		5	11:00-11:45	マットサイエンス		0	12:00-12:45	筋力リリース		2	13:20-13:50	ウォーキングジョギング		1	19:00-19:45	フンポイントスイ		0
11月17日(Fri)	10:00-10:45	平泳中上級		4.0	11:00-11:45	クロー中上級		3	13:00-13:45	立ったまま体操		2	14:00-14:45	Q-Ren骨盤体操		3	13:00-13:20	無料レッスン		0	19:15-20:00	かんたんヨガ		2
11月18日(Sat)																								
11月19日(Sun)																								
11月20日(Mon)																								
11月21日(Tue)	10:00-10:45	バタフライ初級		7.0	11:00-11:45	習泳中上級		6	13:00-13:20	無料レッスン		0												
11月22日(Wed)	10:00-10:45	クロー初級		3.0	11:00-11:45	習泳初級		3	12:00-12:45	書竹サーキット		0	13:00-13:45	痛改善ストレッチ		0	13:20-13:50	アクアビクス		0	19:15-20:00	JAZZHIPHOP		2
11月23日(Thu)	10:00-10:45	バタフライ初級		6.0	11:00-11:45	平泳初級		0	11:00-11:45	マットサイエンス		0	12:00-12:45	筋力リリース		0	13:20-13:50	ウォーキングジョギング		3	19:00-19:45	フンポイントスイ		1
11月24日(Fri)	10:00-10:45	平泳中上級		6.0	11:00-11:45	クロー中上級		0	13:00-13:45	立ったまま体操		1	14:00-14:45	Q-Ren骨盤体操		1	13:00-13:20	無料レッスン		0	19:15-20:00	かんたんヨガ		1
11月25日(Sat)																								
11月26日(Sun)																								
11月27日(Mon)																								
11月28日(Tue)	10:00-10:45	バタフライ初級		6.0	11:00-11:45	習泳中上級		6	13:00-13:20	無料レッスン		1												
11月29日(Wed)	10:00-10:45	クロー初級		5.0	11:00-11:45	習泳初級		5	12:00-12:45	書竹サーキット		0	13:00-13:45	痛改善ストレッチ		0	13:20-13:50	アクアビクス			19:15-20:00	JAZZHIPHOP		1
11月30日(Thu)	10:00-10:45	バタフライ初級		5.0	11:00-11:45	平泳初級		5	11:00-11:45	マットサイエンス		0	12:00-12:45	筋力リリース		0	13:20-13:50	ウォーキングジョギング		0	19:00-19:45	フンポイントスイ		0

12月1日(Fri)	時間	レッスン名	担当名	参加人数	時間	レッスン名	担当名	参加人数	時間	レッスン名	担当名	参加人数	時間	レッスン名	担当名	参加人数							
12月1日(Fri)	10:00-10:45	平泳ぎ中上級		3.0	11:00-11:45	クロール中上級		4	13:00-13:45	立ったまま体操		1	14:00-14:45	O-Rem青雲体操		1	18:15-20:00	かんたんヨガ		3			
12月2日(Sat)																							
12月3日(Sun)																							
12月4日(Mon)																							
12月5日(Tue)	10:00-10:45	バタフライ初級		5.0	11:00-11:45	背泳ぎ中上級		4	13:00-13:20	無料レッスン		0											
12月6日(Wed)	10:00-10:45	クロール初級		6.0	11:00-11:45	背泳ぎ初級		5	12:00-12:45	兼竹サーキット		0	13:00-13:45	腰痛改善ストレッチ		0	19:00-19:45	ワンポイントスイム		0	19:15-20:00	JAZZHIPHOP	1
12月7日(Thu)	10:00-10:45	バタフライ初級		5.0	11:00-11:45	平泳ぎ初級		5	11:00-11:45	マットサイエンス		2	12:00-12:45	筋力リリース		0	13:20-13:50	ウォーキングジョブ		2	19:00-19:45	ワンポイントスイム	0
12月8日(Fri)	10:00-10:45	平泳ぎ中上級		4.0	11:00-11:45	クロール中上級		4	13:00-13:45	立ったまま体操		1	14:00-14:45	O-Rem青雲体操		0	13:00-13:20	無料レッスン		0	19:15-20:00	かんたんヨガ	2
12月9日(Sat)																							
12月10日(Sun)																							
12月11日(Mon)																							
12月12日(Tue)	10:00-10:45	バタフライ初級		6.0	11:00-11:45	背泳ぎ中上級		5	13:00-13:20	無料レッスン		0											
12月13日(Wed)	10:00-10:45	クロール初級		6.0	11:00-11:45	背泳ぎ初級		5	12:00-12:45	兼竹サーキット		1	13:00-13:45	腰痛改善ストレッチ		1	19:00-19:45	ワンポイントスイム		1			
12月14日(Thu)	10:00-10:45	バタフライ初級		7.0	11:00-11:45	平泳ぎ初級		8	11:00-11:45	マットサイエンス		0	12:00-12:45	筋力リリース		0	13:20-13:50	ウォーキングジョブ		1	18:00-19:45	ワンポイントスイム	1
12月15日(Fri)	10:00-10:45	平泳ぎ中上級		6.0	11:00-11:45	クロール中上級		5	13:00-13:45	立ったまま体操		1	14:00-14:45	O-Rem青雲体操		1	13:00-13:20	無料レッスン		0	19:15-20:00	かんたんヨガ	2
12月16日(Sat)																							
12月17日(Sun)																							
12月18日(Mon)																							
12月19日(Tue)	10:00-10:45	バタフライ初級		8.0	11:00-11:45	背泳ぎ中上級		6	13:00-13:20	無料レッスン		0											
12月20日(Wed)	10:00-10:45	クロール初級		4.0	11:00-11:45	背泳ぎ初級		3	12:00-12:45	兼竹サーキット		0	13:00-13:45	腰痛改善ストレッチ		1	19:00-19:45	ワンポイントスイム		0	19:15-20:00	JAZZHIPHOP	1
12月21日(Thu)	10:00-10:45	バタフライ初級		8.0	11:00-11:45	平泳ぎ初級		7	11:00-11:45	マットサイエンス		0	13:20-13:50	ウォーキングジョブ		1	19:00-19:45	ワンポイントスイム		0			
12月22日(Fri)	10:00-10:45	平泳ぎ中上級		8.0	11:00-11:45	クロール中上級		7	13:00-13:45	立ったまま体操		0	14:00-14:45	O-Rem青雲体操		0	13:00-13:20	無料レッスン		0	19:15-20:00	かんたんヨガ	2
12月23日(Sat)																							
12月24日(Sun)																							
12月25日(Mon)																							
12月26日(Tue)	10:00-10:45	バタフライ初級		7.0	11:00-11:45	背泳ぎ中上級		5	13:00-13:20	無料レッスン		1											
12月27日(Wed)	10:00-10:45	クロール初級		5.0	11:00-11:45	背泳ぎ初級		6	12:00-12:45	兼竹サーキット		0	13:00-13:45	腰痛改善ストレッチ		2	19:00-19:45	ワンポイントスイム		0			
12月28日(Thu)									11:00-11:45	マットサイエンス		0	13:00-12:45	筋力リリース		1	13:20-13:50	ウォーキングジョブ		2	19:00-19:45	ワンポイントスイム	0
12月29日(Fri)																							
12月30日(Sat)																							
12月31日(Sun)																							

1月1日(Mon)	時間	レッスン名	担当者	参加人数	時間	レッスン名	担当者	参加人数	時間	レッスン名	担当者	参加人数	時間	レッスン名	担当者	参加人数	時間	レッスン名	担当者	参加人数				
1月1日(Mon)																								
1月2日(Tue)																								
1月3日(Wed)																								
1月4日(Thu)	10:00-10:45	バタフライ初級		7.0	11:00-11:45	平泳ぎ初級		8	11:00-11:45	マットサイエンス		0	12:00-12:45	筋力リリース		0	13:15-14:00	2種目		0	19:15-20:00	コアトレーニング		0
1月5日(Fri)	10:00-10:45	平泳ぎ中上級		6.0	11:00-11:45	クロール中上級		7	13:00-13:45	立ったまま体操		0	13:00-13:45	色々ターン/スイム		0	14:00-14:45	Q-Ren音階体操		0	14:00-14:20	無料レッスン(金)		0
1月6日(Sat)																								
1月7日(Sun)																								
1月8日(Mon)																								
1月9日(Tue)	10:00-10:45	バタフライ初級			11:00-11:45	背泳ぎ中上級			11:00-11:45	骨コンディショニング			13:00-13:20	無料レッスン(火)		0	13:30-14:00	ウォーキング ジョギング		1				
1月10日(Wed)	10:00-10:45	クロール初級		6.0	11:00-11:45	背泳ぎ初級		5	12:00-12:45	青竹サーキット		0	13:00-13:45	腰痛改善ストレッチ		0	13:15-14:00	色々キック/スイム		0	18:15-19:00	DXジャンプ		1
1月11日(Thu)	10:00-10:45	バタフライ初級		7.0	11:00-11:45	平泳ぎ初級		6	11:00-11:45	マットサイエンス		0	12:00-12:45	筋力リリース		0					19:15-20:00	コアトレーニング		2
1月12日(Fri)	10:00-10:45	平泳ぎ中上級		8.0	11:00-11:45	クロール中上級		8	13:00-13:45	立ったまま体操		0					14:00-14:45	Q-Ren音階体操		1	14:00-14:20	無料レッスン(金)		0
1月13日(Sat)																								
1月14日(Sun)																								
1月15日(Mon)																								
1月16日(Tue)	10:00-10:45	バタフライ初級		5.0	11:00-11:45	背泳ぎ中上級		3	11:00-11:45	骨コンディショニング		2	13:00-13:20	無料レッスン(火)		0	13:30-14:00	ウォーキング ジョギング		1				
1月17日(Wed)	10:00-10:45	クロール初級		3.0	11:00-11:45	背泳ぎ初級		2	12:00-12:45	青竹サーキット		1	13:00-13:45	腰痛改善ストレッチ		1	13:15-14:00	色々キック/スイム		0	18:15-19:00	DXジャンプ		2
1月18日(Thu)									11:00-11:45	マットサイエンス		0	12:00-12:45	筋力リリース		0	13:15-14:00	2種目		0	19:15-20:00	コアトレーニング		1
1月19日(Fri)	10:00-10:45	平泳ぎ中上級		6.0	11:00-11:45	クロール中上級		7	13:00-13:45	立ったまま体操		1	13:00-13:45	色々ターン/スイム		0	14:00-14:45	Q-Ren音階体操		1	14:00-14:20	無料レッスン(金)		0
1月20日(Sat)																								
1月21日(Sun)																								
1月22日(Mon)																								
1月23日(Tue)	10:00-10:45	バタフライ初級		2.0	11:00-11:45	背泳ぎ中上級		2	11:00-11:45	骨コンディショニング		0	13:00-13:20	無料レッスン(火)		0	13:30-14:00	ウォーキング/ジョギング		0				
1月24日(Wed)	10:00-10:45	クロール初級		3.0	11:00-11:45	背泳ぎ初級		2	12:00-12:45	青竹サーキット		1	13:00-13:45	腰痛改善ストレッチ		0	13:15-14:00	色々キック/スイム		0	18:15-19:00	DXジャンプ		0
1月25日(Thu)	10:00-10:45	バタフライ初級		4.0	11:00-11:45	平泳ぎ初級		5	11:00-11:45	マットサイエンス		0	12:00-12:45	筋力リリース		0	13:15-14:00	2種目		1	19:15-20:00	コアトレーニング		2
1月26日(Fri)	10:00-10:45	平泳ぎ中上級		4.0	11:00-11:45	クロール中上級		5	13:00-13:45	立ったまま体操		0	13:00-13:45	色々ターン/スイム		0	14:00-14:45	Q-Ren音階体操		1	14:00-14:20	無料レッスン(金)		0
1月27日(Sat)																								
1月28日(Sun)																								
1月29日(Mon)																								
1月30日(Tue)	10:00-10:45	バタフライ初級		3.0	11:00-11:45	背泳ぎ中上級		4	11:00-11:45	骨コンディショニング		0	13:00-13:20	無料レッスン(火)		1	13:30-14:00	ウォーキング/ジョギング		4				
1月31日(Wed)	10:00-10:45	クロール初級		2.0	11:00-11:45	背泳ぎ初級		2	12:00-12:45	青竹サーキット		0	13:00-13:45	腰痛改善ストレッチ		0	13:15-14:00	色々キック/スイム		0	18:15-19:00	DXジャンプ		0

各施設の利用者状況

2023年度

前年対比体育施設利用者状況表

	総合体育館			健康プラザ			温水プール			学校開放	トレーニングセンター			温浴	POG	町営球場	穿堂公園庭球場			穿堂南公園庭球場			穿堂公園運動広場	南公園運動広場	西公園運動広場	穿堂町サッカー場	南多目的運動広場			合計
	個人	団体	合計	個人	団体	合計	個人	団体	合計	団体	個人	団体	合計	個人	個人	団体	個人	団体	合計	個人	団体	合計	団体	団体	団体	団体	アーチェリー場		ソフトボール場	
																											個人	団体		
前年度4月	1,658	3,846	5,504	409	2,438	2,847	1,360	987	2,347	0	0	0	0	0	0	43	10	5	15	10	0	10	30	0	50	0	4	27	20	10,897
本年度4月	1,762	4,230	5,992	349	2,985	2,735	0	0	0	33	0	0	0	0	0	35	0	0	0	17	11	28	0	0	100	0	3	20	0	8,946
前年比	106.3%	110.0%	108.9%	85.3%	97.9%	96.1%	0.0%	0.0%	0.0%	0.0%	0.0%	#DIV/0!	#DIV/0!	0.0%	0.0%	81.4%	0.0%	0.0%	0.0%	170.0%	0.0%	280.0%	0.0%	0.0%	200.0%	0.0%	75.0%	74.1%	0.0%	82.1%
前年度5月	1,758	4,224	5,982	293	1,551	1,844	1,630	988	2,618	0	0	0	0	0	0	996	100	40	140	129	132	261	1,361	114	1,931	0	12	92	190	15,541
本年度5月	1,647	3,495	5,142	323	1,517	1,840	0	0	0	58	0	0	0	0	0	660	0	0	0	139	294	433	1,272	0	2,200	0	22	93	230	11,950
前年比	93.7%	82.7%	86.0%	110.2%	97.8%	99.8%	0.0%	0.0%	0.0%	0.0%	0.0%	#DIV/0!	#DIV/0!	0.0%	0.0%	66.3%	0.0%	0.0%	0.0%	107.8%	222.7%	165.9%	93.5%	0.0%	113.9%	0.0%	183.3%	101.1%	121.1%	76.9%
前年度6月	1,587	5,466	7,053	139	2,422	2,561	1,945	2,825	4,770	0	0	0	0	0	0	1,306	62	31	93	107	176	283	1,870	69	1,174	843	17	53	220	20,312
本年度6月	1,656	4,132	5,789	77	1,892	1,969	0	0	0	108	0	0	0	0	0	848	0	0	0	139	150	289	770	0	2,293	575	10	53	220	12,924
前年比	104.3%	75.6%	82.1%	55.4%	78.1%	76.9%	0.0%	0.0%	0.0%	0.0%	0%	#DIV/0!	#DIV/0!	0%	0%	64.9%	0.0%	0.0%	0.0%	129.9%	85.2%	102.1%	41.2%	0.0%	195.3%	68.2%	58.8%	100.0%	100.0%	63.6%
前年度7月	1,818	4,185	6,003	229	1,672	1,901	2,409	2,549	4,958	0	0	0	0	0	0	1,400	82	39	121	87	191	278	1,200	160	688	1,112	15	47	209	18,092
本年度7月	1,258	4,195	5,453	242	1,536	1,778	5,408	0	5,408	139	2,166	0	2,166	865	393	1,209	92	0	92	130	192	322	854	0	1,275	1,666	19	44	265	21,888
前年比	69.2%	100.2%	90.8%	105.7%	91.9%	93.5%	224.5%	0.0%	109.1%	0.0%	0.0%	#DIV/0!	#DIV/0!	0.0%	0.0%	86.4%	112.2%	0.0%	76.0%	149.4%	100.5%	115.8%	71.2%	0.0%	185.3%	149.8%	126.7%	93.6%	126.8%	121.0%
前年度8月	1,561	3,781	5,342	229	1,316	1,545	1,880	1,490	3,370	0	0	0	0	0	0	340	52	38	90	113	227	340	2,073	415	1,577	1,601	29	36	260	17,018
本年度8月	893	4,023	4,916	137	1,674	1,811	3,447	605	4,052	95	2,488	0	2,488	763	516	480	150	0	150	77	178	255	436	620	913	1,477	25	66	215	19,281
前年比	57.2%	106.4%	92.0%	59.8%	127.2%	117.2%	183.4%	40.6%	120.2%	0.0%	0.0%	#DIV/0!	#DIV/0!	0.0%	0.0%	141.2%	288.5%	0.0%	166.7%	68.1%	78.4%	75.0%	21.0%	149.4%	57.9%	92.3%	86.2%	183.3%	82.7%	113.3%
前年度9月	1,608	4,770	6,378	298	1,393	1,691	1,626	2,134	3,760	0	0	0	0	0	0	654	77	66	143	112	144	256	1,155	17	675	969	3	34	205	15,940
本年度9月	997	4,487	5,484	229	1,548	1,778	2,125	2,132	4,257	98	2,268	0	2,268	613	638	498	188	0	188	162	161	323	620	0	1,295	1,520	11	41	204	19,777
前年比	62.0%	94.1%	86.0%	76.8%	111.2%	105.1%	130.7%	99.9%	113.2%	0.0%	0.0%	#DIV/0!	#DIV/0!	0.0%	0.0%	76.3%	206.5%	0.0%	111.2%	144.6%	111.8%	126.2%	53.7%	0.0%	191.9%	156.9%	366.7%	120.6%	99.5%	124.1%
前年度10月	1,713	4,947	6,660	316	2,132	2,448	1,371	1,039	2,410	0	0	0	0	0	0	307	81	29	110	109	56	185	751	0	851	520	4	23	0	14,249
本年度10月	915	4,888	5,803	271	2,085	2,356	1,250	93	1,343	159	2,244	0	2,244	643	915	310	145	0	145	87	37	124	381	0	1,955	0	3	7	60	16,448
前年比	53.4%	98.8%	87.1%	85.6%	97.8%	96.2%	91.2%	9.0%	55.7%	0.0%	0.0%	#DIV/0!	#DIV/0!	0.0%	0.0%	101.0%	179.0%	0.0%	131.8%	79.8%	66.1%	75.2%	50.7%	0.0%	229.7%	0.0%	75.0%	30.4%	0.0%	115.4%
前年度11月	1,752	3,787	5,539	164	3,069	3,233	1,505	896	2,401	0	0	0	0	0	0	90	12	0	12	40	0	40	30	0	32	0	0	0	0	11,377
本年度11月	560	3,226	3,786	239	2,805	3,044	1,322	50	1,372	519	2,601	0	2,601	670	1,023	62	16	0	16	14	0	14	0	0	30	0	1	0	0	13,138
前年比	32.0%	85.2%	68.4%	145.7%	91.4%	94.2%	87.8%	5.6%	57.1%	0.0%	0.0%	#DIV/0!	#DIV/0!	0.0%	0.0%	68.9%	133.3%	0.0%	133.3%	35.0%	0.0%	35.0%	0.0%	0.0%	93.8%	0.0%	0.0%	0.0%	0.0%	115.5%
前年度12月	1,575	4,070	5,645	246	2,711	2,957	1,264	1,189	2,453	0	0	0	0	0	0	0	0	0	0	0	0	0	0	0	0	0	0	0	0	11,065
本年度12月	784	4,687	5,471	147	3,312	3,459	1,442	195	1,637	443	2,623	0	2,623	590	1,070	0	0	0	0	0	0	0	0	0	0	0	0	0	0	15,283
前年比	49.8%	115.2%	96.9%	59.8%	122.2%	117.0%	114.1%	16.3%	66.5%	0.0%	0.0%	#DIV/0!	#DIV/0!	0.0%	0.0%	0.0%	0.0%	0.0%	0.0%	0.0%	0.0%	0.0%	0.0%	0.0%	0.0%	0.0%	0.0%	0.0%	0.0%	138.1%
前年度1月	1,805	4,241	6,046	415	3,031	3,446	1,382	1,235	2,617	0	0	0	0	0	0	0	0	0	0	0	0	0	0	0	0	0	0	0	0	12,108
本年度1月	947	3,852	4,599	375	2,704	3,080	1,050	14	1,064	566	2,987	0	2,987	489	1,169	0	0	0	0	0	0	0	0	0	0	0	0	0	0	13,954
前年比	52.5%	85.1%	76.1%	90.6%	89.2%	89.4%	76.0%	1.1%	40.7%	0.0%	0.0%	#DIV/0!	#DIV/0!	0.0%	0.0%	0.0%	0.0%	0.0%	0.0%	0.0%	0.0%	0.0%	0.0%	0.0%	0.0%	0.0%	0.0%	0.0%	0.0%	115.2%
前年度2月	1,689	4,542	6,225	296	3,212	3,508	1,372	1,041	2,413	0	0	0	0	0	0	0	0	0	0	0	0	0	0	0	0	0	0	0	0	12,146
本年度2月	1,036	5,316	6,352	375	2,858	3,233	1,502	20	1,522	469	3,648	0	3,648	544	1,273	0	0	0	0	0	0	0	0	0	0	0	0	0	0	17,041
前年比	61.6%	117.0%	102.0%	126.7%	89.0%	92.2%	109.5%	1.9%	63.1%	0.0%	0.0%	#DIV/0!	#DIV/0!	0.0%	0.0%	0.0%	0.0%	0.0%	0.0%	0.0%	0.0%	0.0%	0.0%	0.0%	0.0%	0.0%	0.0%	0.0%	0.0%	140.3%
前年度3月	1,930	4,921	6,851	309	3,494	3,803	1,453	149	1,602	236	0	0	0	0	0	0	0	0	0	0	0	0	0	0	0	0	0	0	0	12,492
本年度3月	6,991	5,490	12,421	459	3,120	3,579	1,452	48	1,500	458	3,706	0	3,706	526	1,282	0	0	0	0	0	0	0	0	0	0	0	0	0	0	23,472
前年比	362.2%	110.3%	181.3%	148.5%	89.3%	94.1%	0.0%	0.0%	0.0%	194.1%	0.0%	#DIV/0!	#DIV/0!	0.0%	0.0%	0.0%	0.0%	0.0%	0.0%	0.0%	0.0%	0.0%	0.0%	0.0%	0.0%	0.0%	0.0%	0.0%	0.0%	187.9%
前年度合計	20,448	52,780	73,228	3,343	28,441	31,784	19,197	16,532	35,729	236	0	0	0	0	0	5,136	476	248	724	707	926	1,633	8,470	775	6,978	5,045	84	312	1,104	171,238
本年度合計	19,446	51,762	71,208	3,224	27,438	30,662	18,998	3,157	22,155	3,146	24,696	0	24,696	5,693	8,223	4,103	562	0	562	765	1,023	1,788	4,333	620	10,061	5,238	94	324	1,194	194,102
前年比	95.1%	98.1%	97.2%	96.4%	96.5%	96.5%	99.0%	19.1%	62.0%	1333.1%	0.0%	#DIV/0!	#DIV/0!	0.0%	0.0%	79.9%	118.1%	0.0%	77.6%	108.2%	110.5%	109.5%	51.2%	80.0%	144.2%	103.8%	111.9%	103.8%	108.2%	113.4%

体育施設利用者集計表

	総合体育館			健康プラザ			温水プール			学校開放	トレーニングセンター			温浴	POG	町営球場	芽室公園庭球場			芽室南公園庭球場			芽室公園運動広場	南公園運動広場	西公園運動広場	芽室町サッカー場	南多目的運動広場			合計
	個人	団体	小計	個人	団体	小計	個人	団体	小計	団体	個人	団体	小計	個人	個人	団体	個人	団体	小計	個人	団体	小計	団体	団体	団体	団体	アーチェリー場			
																											個人	団体	小計	
4月	1,762	4,230	5,992	349	2,386	2,735	0	0	0	33	0	0	0	0	0	35	0	0	0	17	11	28	0	0	100	0	3	20	0	8,846
5月	1,647	3,495	5,142	323	1,517	1,840	0	0	0	58	0	0	0	0	0	660	0	0	0	139	294	433	1,272	0	2,200	0	22	93	230	9,750
6月	1,656	4,133	5,789	77	1,892	1,969	0	0	0	108	0	0	0	0	0	848	0	0	0	139	150	289	770	0	2,293	575	10	53	220	10,631
7月	1,258	4,195	5,453	242	1,536	1,778	5,408	0	5,408	139	2,166	0	2,166	865	333	1,209	92	0	92	130	192	322	854	0	1,275	1,666	10	44	265	17,240
8月	893	4,023	4,916	137	1,674	1,811	3,447	605	4,052	95	2,488	0	2,488	763	519	480	150	0	150	77	178	255	436	620	913	1,477	25	66	215	14,598
9月	997	4,487	5,484	229	1,549	1,778	2,125	2,132	4,257	99	2,235	0	2,235	613	639	499	159	0	159	162	161	323	620	0	1,295	1,520	11	41	204	14,995
10月	915	4,888	5,803	271	2,085	2,356	1,250	93	1,343	159	2,244	0	2,244	643	915	310	145	0	145	87	37	124	381	0	1,955	0	3	7	60	10,691
11月	560	3,226	3,786	239	2,305	3,044	1,322	50	1,372	519	2,601	0	2,601	670	1,023	62	16	0	16	14	0	14	0	0	30	0	1	0	0	8,814
12月	784	4,687	5,471	147	3,312	3,459	1,442	195	1,637	443	2,623	0	2,623	580	1,070	0	0	0	0	0	0	0	0	0	0	0	0	0	0	11,010
1月	947	3,652	4,599	376	2,704	3,080	1,050	14	1,064	566	2,987	0	2,987	489	1,169	0	0	0	0	0	0	0	0	0	0	0	0	0	0	9,309
2月	1,036	5,316	6,352	375	2,858	3,233	1,502	20	1,522	469	3,648	0	3,648	544	1,273	0	0	0	0	0	0	0	0	0	0	0	0	0	0	11,576
3月	6,991	5,430	12,421	459	3,120	3,579	1,452	48	1,500	458	3,706	0	3,706	526	1,282	0	0	0	0	0	0	0	0	0	0	0	0	0	0	17,958
合計	19,446	51,762	71,208	3,224	27,438	30,662	18,998	3,157	22,155	3,146	24,698	0	24,698	5,693	8,223	4,103	562	0	562	765	1,023	1,788	4,333	620	10,061	5,238	85	324	1,194	155,479

総合体育館利用者集計表

区分	個人												団体			合計				開放日数	備考				
	中学生以下	高校生					一般						小計	町内	町外	中学生以下	高校生	一般	小計			中学生以下	高校生	一般	合計
		当日券	回数券	1ヶ月券	6ヶ月券	手帳	当日券	回数券	1ヶ月券	6ヶ月券	手帳	無料													
4	431	65	1	0	0	12	823	229	163	0	38	0	1,762	1,073	689	1,333	108	2,789	4,230	1,764	186	4,042	5,992	29	
5	417	74	13	0	0	11	685	259	149	4	35	0	1,847	997	650	1,107	31	2,357	3,495	1,524	129	3,489	5,142	30	
6	460	55	6	0	0	7	626	329	139	12	22	0	1,856	1,141	515	1,179	180	2,774	4,133	1,639	248	3,902	5,789	29	
7	496	32	2	0	0	8	450	237	0	11	22	0	1,258	691	567	1,416	66	2,713	4,195	1,912	108	3,433	5,453	30	
8	317	40	0	0	0	5	330	174	0	14	13	0	893	409	484	1,053	447	2,523	4,023	1,370	492	3,054	4,916	30	
9	369	29	0	0	0	3	368	204	0	7	17	0	997	534	463	1,299	573	2,615	4,487	1,666	605	3,211	5,484	29	
10	278	14	0	0	0	3	379	219	0	10	12	0	915	475	440	1,860	19	3,009	4,888	2,138	36	3,629	5,803	30	
11	174	14	0	0	0	2	209	146	0	7	8	0	560	329	231	831	220	2,175	3,226	1,005	236	2,545	3,766	29	
12	307	18	0	0	0	9	233	206	0	0	11	0	784	497	287	1,507	417	2,763	4,687	1,814	444	3,213	5,471	27	
1	357	40	1	0	0	8	325	205	0	0	11	0	947	609	338	947	180	2,525	3,652	1,304	229	3,066	4,599	28	
2	302	88	1	0	0	2	427	191	0	0	25	0	1,036	627	409	1,718	304	3,294	5,316	2,020	395	3,937	6,352	28	
3	3,448	85	6	0	0	4	666	198	0	0	35	2,609	6,991	3,104	3,887	1,689	196	3,545	5,430	5,137	291	6,983	12,421	30	
合計	7,356	554	30	0	0	74	5,521	2,537	451	65	249	2,609	19,446	10,486	8,960	15,939	2,741	33,082	51,762	23,295	3,399	44,514	71,208	349	

総合体育館種目別利用集計表

月	バドミントン		テニス		バレーボール		ミニバレー		バスケット		テニポン		卓球		剣道		柔道		空手		トレーニングキッズスペース		教室・講座		研修室		その他		個人計	団体計	合計
	個人	団体	個人	団体	個人	団体	個人	団体	個人	団体	個人	団体	個人	団体	個人	団体	個人	団体	個人	団体	個人	団体	個人	団体	個人	団体	個人	団体			
4	936	892	16	202	9	405	21	504	6	187	8	259	137	399	18	186	2	45	8	201	593	51	0	0	0	169	8	730	1762	4230	5992
5	870	912	14	3	5	760	12	417	1	31	3	292	163	354	13	162	3	61	3	120	557	59	0	0	0	114	3	210	1647	3495	5142
6	796	1454	6	0	0	451	35	437	0	21	22	298	167	439	4	178	0	67	5	243	612	50	0	185	0	125	9	185	1656	4133	5789
7	979	933	0	4	22	1060	66	625	0	23	13	288	166	399	0	177	2	96	0	129	0	0	0	194	3	18	7	249	1258	4195	5453
8	710	666	15	4	3	149	18	379	0	1362	7	171	124	307	3	385	3	45	7	112	0	0	0	80	0	18	3	345	893	4023	4916
9	761	804	3	3	4	1430	42	389	0	39	10	249	139	330	0	180	0	92	6	238	0	0	0	92	0	94	32	547	997	4487	5484
10	662	798	13	83	9	1108	22	609	0	410	27	242	113	348	20	141	2	85	0	156	0	0	13	159	0	53	34	696	915	4888	5803
11	326	1137	68	186	5	117	30	260	0	8	0	160	72	288	10	111	3	83	4	151	0	0	26	162	0	112	6	451	550	3236	3786
12	503	2072	61	270	2	357	25	428	33	0	16	284	99	296	10	128	2	61	2	73	0	0	23	165	0	35	8	518	784	4687	5471
1	592	685	63	495	27	144	56	511	4	0	16	302	130	391	0	125	4	79	0	63	0	0	40	176	0	129	15	552	947	3652	4599
2	586	663	72	178	15	1294	46	564	3	476	30	296	186	282	6	189	0	72	14	137	0	0	62	262	0	15	16	888	1036	5316	6352
3	855	1020	75	352	37	330	63	513	4	332	26	358	213	373	7	126	3	101	17	231	5600	0	31	245	0	136	60	1313	6991	5430	12421
計	8576	12036	406	1780	138	7605	436	5636	51	2889	178	3199	1709	4216	91	2088	24	887	66	1854	7362	160	195	1720	3	1018	201	6684	19436	51772	71208
合計	20612		2186		7743		6072		2940		3377		5925		2179		911		1920		7522		1915		1021		6885		71208		

学校体育施設開放利用者集計表

区分	茅渚中学校体育館					茅渚西中学校体育館					茅渚小学校体育館					茅渚西小学校体育館					茅渚南小学校体育館					上美生中学校体育館					上美生小学校体育館					合計			
	小中生	高校生	一般	小計	開放日数	使用日数	小中生	高校生	一般	小計	開放日数	使用日数	小中生	高校生	一般	小計	開放日数	使用日数	小中生	高校生	一般	小計	開放日数	使用日数	小中生	高校生	一般	小計	開放日数	使用日数	小中生	高校生	一般	小計	開放日数	使用日数	小中生	高校生	一般
4月	0	0	0	0		0	0	33	33		0	0	0	0		0	0	0	0	0	0	0		0	0	0	0		0	0	0	0		0	0	33	33		
5月	0	0	0	0		0	0	58	58		0	0	0	0		0	0	0	0	0	0	0		0	0	0	0		0	0	0	0		0	0	58	58		
6月	26	0	3	29		0	0	79	79		0	0	0	0		0	0	0	0	0	0	0		0	0	0	0		0	0	0	0		26	0	82	108		
7月	15	0	4	19		26	0	94	120		0	0	0	0		0	0	0	0	0	0	0		0	0	0	0		0	0	0	0		41	0	98	139		
8月	0	0	12	12		0	0	83	83		0	0	0	0		0	0	0	0	0	0	0		0	0	0	0		0	0	0	0		0	0	95	95		
9月	0	0	0	0		0	0	49	49		9	0	6	17		17	0	16	33	0	0	0	0		0	0	0	0		0	0	0	0		26	0	73	99	
10月	0	0	16	16		11	0	110	121		6	0	4	10		6	0	6	12	0	0	0	0		0	0	0	0		0	0	0	0		23	0	136	159	
11月	101	1	81	183		48	0	134	182		18	1	20	39		50	0	43	93	12	0	10	22		0	0	0	0		0	0	0	0		229	2	288	519	
12月	128	2	75	205		5	0	155	160		25	0	12	37		26	0	15	0	0	0	0		0	0	0	0		0	0	0	0		184	2	257	443		
1月	137	3	195	275		1	0	136	137		69	0	21	90		41	0	23	0	0	0	0		0	0	0	0		0	0	0	0		248	3	315	566		
2月	95	1	72	168		4	0	160	164		86	0	18	104		17	0	16	0	0	0	0		0	0	0	0		0	0	0	0		202	1	266	469		
3月	90	0	185	0		0	0	148	148		10	0	6	16		12	0	7	0	0	0	0		0	0	0	0		0	0	0	0		112	0	346	458		
合計	592	7	583	907	0	95	0	1,239	1,334	0	0	223	1	89	313	0	0	169	0	126	138	0	0	12	0	10	22	0	0	0	0	0	0	0	0	1,091	8	2,047	3,146

前年対比温水プール利用者集計表

区分	開館日数	利用者集計				月別前年比			
		個人利用者	団体利用者	合計	一日平均利用者数	2021年度	2022年度	2023年度	前年比
4月	0	0	0	0	#DIV/0!	2,618	2,347	0	▲ 2,347
5月	0	0	0	0	#DIV/0!	1,280	2,618	0	▲ 2,618
6月	0	0	0	0	#DIV/0!	1,353	4,770	0	▲ 4,770
7月	27	5,408	0	5,408	200	5,716	4,958	5,408	450
8月	27	3,447	605	4,052	150	3,541	3,370	4,052	682
9月	26	2,125	2,132	4,257	164	0	3,760	4,257	497
10月	26	1,250	93	1,343	52	2,212	2,410	1,343	▲ 1,067
11月	26	1,322	50	1,372	53	2,181	2,401	1,372	▲ 1,029
12月	24	1,442	195	1,637	68	2,912	2,463	1,637	▲ 826
1月	24	1,050	14	1,064	44	2,694	2,617	1,064	▲ 1,553
2月	25	1,502	20	1,522	61	2,257	2,413	1,522	▲ 891
3月	26	1,452	48	1,500	58	0	1,602	1,500	▲ 102
合計	231	18,998	3,157	22,155		26,764	35,729	22,155	▲ 13,574

健康プラザ利用者集計表

区分	個人												団体				合計				開館日数			
	中学生以下	高校生					一般						小計	町内	町外	中学生以下	高校生	一般	小計	中学生以下		高校生	一般	合計
		当日券	GB無料	回数券	1カ月券	6カ月券	当日券	GB無料	回数券	1カ月券	6カ月券	手帳												
4月	49	2	0	0	0	0	77	221	0	0	0	0	349	272	77	598	9	1,779	2,386	647	11	2,077	2,735	29
5月	19	3	0	0	0	0	25	276	0	0	0	0	323	284	39	113	14	1,390	1,517	132	17	1,691	1,840	30
6月	24	3	0	0	0	0	24	19	6	0	0	1	77	39	38	138	21	1,733	1,892	162	24	1,783	1,969	29
7月	13	8	4	0	0	0	24	193	0	0	0	0	242	178	64	200	52	1,284	1,536	213	64	1,501	1,778	30
8月	9	0	4	0	0	0	45	79	0	0	0	0	137	78	59	134	72	1,468	1,674	143	76	1,592	1,811	30
9月	48	0	1	0	0	0	60	115	2	0	0	3	229	170	59	287	13	1,249	1,549	335	14	1,429	1,778	29
10月	43	0	0	0	0	0	31	188	6	0	0	3	271	232	39	781	24	1,280	2,085	824	24	1,508	2,356	30
11月	50	0	4	0	0	0	53	127	3	0	0	2	239	180	59	973	20	1,812	2,805	1,023	24	1,997	3,044	29
12月	48	7	0	0	0	0	52	35	5	0	0	0	147	98	49	1,072	194	2,046	3,312	1,120	201	2,138	3,459	27
1月	92	15	3	0	0	0	79	165	20	0	0	2	376	262	114	667	159	1,878	2,704	759	177	2,144	3,080	28
2月	86	18	0	0	0	0	91	172	7	0	0	1	375	276	99	904	106	1,848	2,858	990	124	2,119	3,233	28
3月	111	24	3	0	0	0	110	208	1	0	0	2	459	354	105	940	44	2,136	3,120	1,051	71	2,457	3,579	30
合計	592	80	19	0	0	0	671	1,798	50	0	0	14	3,224	2,423	801	6,807	728	19,903	27,438	7,399	827	22,436	30,662	349

健康プラザ種目別利用者集計表

区分	ゲートボール		サッカー		野 球		ソフトボール		テニス		アーチェリー		パークゴルフ		その他		個人	団体	合 計
	個人	団体	個人	団体	個人	団体	個人	団体	個人	団体	個人	団体	個人	団体	個人	団体			
4月	221	877	36	905	92	221	0	92	0	189	0	102	0	0	0	0	349	2,386	2,735
5月	276	939	12	395	34	66	0	0	1	55	0	62	0	0	0	0	323	1,517	1,840
6月	19	1,346	24	369	28	8	0	0	6	55	0	36	0	0	0	78	77	1,892	1,969
7月	198	1,055	6	350	36	13	0	0	2	72	0	46	0	0	0	0	242	1,536	1,778
8月	83	1,335	2	266	52	13	0	0	0	30	0	30	0	0	0	0	137	1,674	1,811
9月	118	966	10	397	101	36	0	0	0	88	0	41	0	0	0	21	229	1,549	1,778
10月	188	988	23	823	60	10	0	0	0	154	0	45	0	0	0	65	271	2,085	2,356
11月	132	1,117	21	892	86	40	0	47	0	240	0	104	0	235	0	130	239	2,805	3,044
12月	35	1,006	20	1,083	90	390	0	31	0	174	0	117	0	299	2	212	147	3,312	3,459
1月	170	783	83	775	118	325	0	43	5	145	0	134	0	232	0	267	376	2,704	3,080
2月	172	1,033	59	716	144	423	0	55	0	153	0	163	0	230	0	85	375	2,858	3,233
3月	215	887	76	811	162	598	0	95	4	141	0	144	0	280	2	164	459	3,120	3,579
計	1,827	12,332	372	7,782	1,003	2,143	0	363	18	1,496	0	1,024	0	1,276	4	1,022	3,224	27,438	30,662
合 計	14,159		8,154		3,146		363		1,514		1,024		1,276		1,026		30,662		30,662

南公園庭球場利用者集計表

区分	個人				団体				利用者合計				個人使用料			開場日数	備考
	中学生以下	高校生	一般	小計	中学生以下	高校生	一般	小計	中学生以下	高校生	一般	合計	高校生	一般	合計		
4月	5	3	9	17	7	0	4	11	12	3	13	28	50	900	950	2	29日 オープン
5月	28	11	100	139	184	0	110	294	212	11	210	433	250	7,400	7,650	31	
6月	38	2	99	139	46	0	104	150	84	2	203	289	50	8,400	8,450	30	
7月	26	11	93	130	59	0	133	192	85	11	226	322	250	6,100	6,350	31	
8月	23	5	49	77	66	1	111	178	89	6	160	255	150	4,500	4,650	31	
9月	59	5	98	162	28	0	133	161	87	5	231	323	100	6,800	6,900	30	
10月	15	0	2	17	17	0	20	37	32	0	92	124	0	4,900	4,900	31	
11月	1	0	13	14	0	0	0	0	1	0	13	14	0	1,200	1,200	5	6日 クローズ
12月	0	0	0	0	0	0	0	0	0	0	0	0	0	0	0	0	
1月	0	0	0	0	0	0	0	0	0	0	0	0	0	0	0	0	
2月	0	0	0	0	0	0	0	0	0	0	0	0	0	0	0	0	
3月	0	0	0	0	0	0	0	0	0	0	0	0	0	0	0	0	
合計	195	37	463	695	407	1	615	1,023	602	38	1,148	1,788	850	40,200	41,050	191	

南公園運動広場利用者集計表

区分	個人				団体				利用者合計				個人使用料			開場 日数	備考
	中学生 以下	高校生	一般	小計	中学生 以下	高校生	一般	小計	中学生 以下	高校生	一般	合計	高校生	一般	合計		
4月	0	0	0	0	0	0	0	0	0	0	0	0	0	0	0	2	29日 オープン
5月	0	0	0	0	0	0	0	0	0	0	0	0	0	0	0	31	
6月	0	0	0	0	0	0	0	0	0	0	0	0	0	0	0	30	
7月	0	0	0	0	0	0	0	0	0	0	0	0	0	0	0	31	
8月	0	0	0	0	10	40	570	620	10	40	570	620	0	0	0	31	
9月	0	0	0	0	0	0	0	0	0	0	0	0	0	0	0	30	
10月	0	0	0	0	0	0	0	0	0	0	0	0	0	0	0	31	
11月	0	0	0	0	0	0	0	0	0	0	0	0	0	0	0	5	6日 クローズ
12月	0	0	0	0	0	0	0	0	0	0	0	0	0	0	0	0	
1月	0	0	0	0	0	0	0	0	0	0	0	0	0	0	0	0	
2月	0	0	0	0	0	0	0	0	0	0	0	0	0	0	0	0	
3月	0	0	0	0	0	0	0	0	0	0	0	0	0	0	0	0	
合計	0	0	0	0	10	40	570	620	10	40	570	620	0	0	0	191	

芽室公園庭球場利用者集計表

区分	個人				団体				合計				個人使用料				開場日数	備考	
	中学生以下	高校生	一般	小計	中学生以下	高校生	一般	小計	中学生以下	高校生	一般	合計	高校生	一般	夜間照明	合計			
4月	0	0	0	0	0	0	0	0	0	0	0	0	0	0	0	0	0	0	
5月	0	0	0	0	0	0	0	0	0	0	0	0	0	0	0	0	0	0	
6月	0	0	0	0	0	0	0	0	0	0	0	0	0	0	0	0	0	0	
7月	28	9	55	92	0	0	0	0	28	9	55	92	250	4,800	1,680	6,730	28	4日 オープン	
8月	54	16	80	150	0	0	0	0	54	16	80	150	350	5,600	1,920	7,870	31		
9月	52	12	95	159	0	0	0	0	52	12	95	159	300	7,100	3,840	11,240	30		
10月	37	2	106	145	0	0	0	0	37	2	106	145	50	8,200	2,400	10,650	31		
11月	3	0	13	16	0	0	0	0	3	0	13	16	0	1,200	480	1,680	5	6日 クローズ	
12月	0	0	0	0	0	0	0	0	0	0	0	0	0	0	0	0	0	0	
1月	0	0	0	0	0	0	0	0	0	0	0	0	0	0	0	0	0	0	
2月	0	0	0	0	0	0	0	0	0	0	0	0	0	0	0	0	0	0	
3月	0	0	0	0	0	0	0	0	0	0	0	0	0	0	0	0	0	0	
合計	174	39	349	562	0	0	0	0	174	39	349	562	950	26,900	10,320	38,170	125		

町営野球場等利用者集計表

区分	町営野球場				茅渚公園運動広場				南公園運動広場				西公園運動広場				茅渚町サッカー場					アーチェリー場				南多目的運動広場				合計										
	小中学生	高校生	一般	小計	開場日数	小中学生	高校生	一般	小計	開場日数	小中学生	高校生	一般	小計	開場日数	小中学生	高校生	一般	小計	開場日数	小中学生	高校生	一般	小計	開場日数	小中学生	高校生	一般	小計	開場日数	小中学生	高校生	一般	小計						
4月	0	0	35	35	2	0	0	0	0	2	0	0	0	0	2	80	0	20	100	2	0	0	0	0	0	0	10	2	11	23	2	0	0	0	0	2	90	2	66	158
5月	416	0	244	660	31	953	0	319	1,272	31	0	0	0	0	31	1,968	0	232	2,200	31	0	0	0	0	0	0	33	34	48	115	31	0	0	230	230	31	3,370	34	1,073	4,477
6月	177	0	671	848	30	488	0	282	770	30	0	0	0	0	30	2,012	27	254	2,293	30	422	89	4	60	575	10	24	2	37	63	30	0	0	220	220	30	3,212	33	1,524	4,769
7月	435	0	774	1,209	31	430	0	424	854	31	0	0	0	0	31	1,113	0	162	1,275	31	1,010	463	0	193	1,666	22	19	2	42	63	31	0	0	265	265	31	3,470	2	1,860	5,332
8月	287	0	193	480	31	228	0	208	436	31	10	40	570	620	31	797	0	116	913	31	1,005	293	0	179	1,477	23	26	20	45	91	31	0	0	215	215	31	2,646	60	1,526	4,232
9月	148	0	351	499	30	148	0	472	620	30	0	0	0	0	30	1,143	0	152	1,295	30	1,170	165	0	185	1,520	21	21	3	28	52	30	0	0	204	204	30	2,795	3	1,392	4,190
10月	170	0	140	310	31	135	0	246	381	31	0	0	0	0	31	1,728	0	227	1,955	31	0	0	0	0	0	0	3	1	6	10	31	0	0	60	60	31	2,036	1	679	2,716
11月	54	0	8	62	5	0	0	0	0	5	0	0	0	0	5	24	0	6	30	5	0	0	0	0	0	0	0	0	1	1	5	0	0	0	0	5	78	0	15	93
12月	0	0	0	0	0	0	0	0	0	0	0	0	0	0	0	0	0	0	0	0	0	0	0	0	0	0	0	0	0	0	0	0	0	0	0	0	0	0	0	0
1月	0	0	0	0	0	0	0	0	0	0	0	0	0	0	0	0	0	0	0	0	0	0	0	0	0	0	0	0	0	0	0	0	0	0	0	0	0	0	0	0
2月	0	0	0	0	0	0	0	0	0	0	0	0	0	0	0	0	0	0	0	0	0	0	0	0	0	0	0	0	0	0	0	0	0	0	0	0	0	0	0	0
3月	0	0	0	0	0	0	0	0	0	0	0	0	0	0	0	0	0	0	0	0	0	0	0	0	0	0	0	0	0	0	0	0	0	0	0	0	0	0	0	0
合計	1,687	0	2,416	4,103	191	2,382	0	1,951	4,333	191	10	40	570	620	191	8,865	27	1,169	10,061	191	3,607	1,010	4	617	5,238	76	136	84	218	418	191	0	0	1,194	1,194	191	17,697	135	8,135	25,967

体育施設減免額集計表

(単位:円)

施設名 \ 月日	4月	5月	6月	7月	8月	9月	10月	11月	12月	1月	2月	3月	合計
体育館	20 団体	8 団体	14 団体	12 団体	16 団体	14 団体	10 団体	13 団体	17 団体	18 団体	19 団体	25 団体	186 団体
	119,513	64,708	106,126	90,253	101,147	135,093	133,985	82,347	126,760	106,908	129,855	138,731	1,335,426
学校開放	0 団体	0 団体	1 団体	1 団体	0 団体	0 団体	0 団体	5 団体	3 団体	3 団体	2 団体	2 団体	17 団体
	0	0	900	900	0	0	0	13,500	9,000	9,900	5,400	10,800	50,400
野球場	0 団体	3 団体	3 団体	3 団体	3 団体	2 団体	2 団体	1 団体	0 団体	0 団体	0 団体	0 団体	17 団体
	0	32,560	16,650	21,460	25,160	10,360	10,360	2,960	0	0	0	0	119,510
運動広場	1 団体	6 団体	7 団体	5 団体	6 団体	5 団体	5 団体	0 団体	0 団体	0 団体	0 団体	0 団体	35 団体
	3,500	58,250	54,000	38,000	33,500	46,000	70,875	2,000	0	0	0	0	306,125
庭球場	0 団体	1 団体	1 団体	2 団体	1 団体	1 団体	1 団体	0 団体	0 団体	0 団体	0 団体	0 団体	7 団体
	400	10,600	3,200	3,400	2,000	2,000	800	0	0	0	0	0	22,400
運動広場 (アーチェリー場)	1 団体	1 団体	1 団体	1 団体	1 団体	1 団体	0 団体	0 団体	0 団体	0 団体	0 団体	0 団体	6 団体
	9,660	10,350	8,280	13,800	33,810	11,040	0	0	0	0	0	0	86,940
サッカー場	0 団体	0 団体	6 団体	3 団体	3 団体	3 団体	0 団体	0 団体	0 団体	0 団体	0 団体	0 団体	15 団体
	0	0	33,000	80,000	66,000	57,000	0	0	0	0	0	0	236,000
健康プラザ	13 団体	8 団体	14 団体	12 団体	9 団体	13 団体	12 団体	16 団体	25 団体	21 団体	19 団体	20 団体	182 団体
	105,568	75,044	143,940	107,846	91,844	125,442	122,282	140,174	141,470	138,788	116,284	133,004	1,441,686
※内ゲートボール団体利用 1,057,866円													
温水プール	0 団体	0 団体	0 団体	4 団体	6 団体	3 団体	0 団体	0 団体	1 団体	0 団体	0 団体	0 団体	14 団体
	0	0	0	129,100	89,850	139,940	0	0	7,590	0	0	0	366,480
合 計	35 団体	27 団体	47 団体	43 団体	45 団体	42 団体	30 団体	35 団体	46 団体	42 団体	40 団体	47 団体	479 団体
	238,641	251,512	366,096	484,759	443,311	526,875	338,302	240,981	284,820	255,596	251,539	282,535	3,964,967

総合体育館個人使用料集計表

単位:円

区分	中学生以下			当日券						回数券						1ヶ月券						6ヵ月券						金額	金額累計		
	(無料)			高校生 (100円)			一般 (200円)			高校生 (500円)			一般 (1,000円)			高校生 (1,000円)			一般 (2,000円)			高校生 (4,200円)			一般 (8,400円)						
	人	累計	枚	金額	累計	枚	金額	累計	冊	金額	累計	冊	金額	累計	枚	金額	累計	枚	金額	累計	枚	金額	累計	枚	金額	累計					
4	432	432	55	6,500	6,500	823	164,800	164,800	1	500	500	67	67,000	67,000	0	0	0	12	24,000	24,000	0	0	0	0	0	0	0	0	0	262,600	262,600
5	423	855	74	7,400	13,900	685	137,000	301,600	2	1,000	1,500	63	63,000	130,000	0	0	0	9	18,000	42,000	0	0	0	0	1	8,400	8,400	234,800	234,800		
6	460	1,315	56	5,600	19,500	625	125,000	426,600	1	500	2,000	45	45,000	175,000	0	0	0	6	12,000	54,000	0	0	0	0	0	0	8,400	188,100	188,100		
7	496	1,811	32	3,200	22,700	450	90,000	516,600	0	0	2,000	47	47,000	222,000	0	0	0	0	0	54,000	0	0	0	0	0	0	8,400	140,200	140,200		
8	337	2,148	40	4,000	26,700	330	66,000	582,600	0	0	2,000	28	28,000	250,000	0	0	0	0	0	54,000	0	0	0	0	0	0	8,400	98,000	98,000		
9	379	2,527	29	2,800	29,600	368	73,600	656,200	0	0	2,000	32	32,000	282,000	0	0	0	0	0	54,000	0	0	0	0	0	0	8,400	108,500	108,500		
10	271	2,798	14	1,400	31,000	379	75,800	732,000	0	0	2,000	39	39,000	321,000	0	0	0	0	0	54,000	0	0	0	0	0	0	8,400	116,200	116,200		
11	148	2,946	14	1,400	32,400	209	41,800	773,800	0	0	2,000	22	22,000	343,000	0	0	0	0	0	54,000	0	0	0	0	0	0	8,400	65,200	65,200		
12	307	3,253	18	1,800	34,200	233	46,600	820,400	0	0	2,000	36	36,000	379,000	0	0	0	0	0	54,000	0	0	0	0	0	0	8,400	84,400	84,400		
1	357	3,610	40	4,000	38,200	325	65,000	885,400	0	0	2,000	35	35,000	414,000	0	0	0	0	0	54,000	0	0	0	0	0	0	8,400	104,000	104,000		
2	302	3,912	88	8,800	47,000	431	86,200	971,600	0	0	2,000	27	27,000	441,000	0	0	0	0	0	54,000	0	0	0	0	0	0	8,400	122,000	122,000		
3	3448	7,360	85	8,500	55,500	667	133,400	1,105,000	1	500	2,500	3	3,000	444,000	0	0	0	0	0	54,000	0	0	0	0	0	0	8,400	145,400	145,400		
合計	7,360	7,360	555	55,500	55,500	5,525	1,105,000	1,105,000	5	2,500	2,500	444	444,000	444,000	0	0	0	27	54,000	54,000	0	0	0	0	1	8,400	1,669,400	1,669,400			

総合体育館団体使用料集計表

区分	件数	金額	団体減免金額	
			件数	金額
4月	53件	202,283円	20件	119,513円
5月	50件	144,743円	8件	64,708円
6月	47件	146,547円	14件	106,126円
7月	56件	231,429円	12件	90,253円
8月	52件	129,747円	16件	101,147円
9月	51件	193,011円	14件	135,093円
10月	53件	208,037円	10件	133,985円
11月	53件	182,932円	13件	82,347円
12月	48件	193,553円	17件	126,760円
1月	65件	264,256円	18件	106,908円
2月	50件	214,724円	19件	129,855円
3月	55件	184,003円	25件	138,731円
合計	633件	2,295,265円	186件	1,335,426円

温水プール使用料集計表

区分	開館 日数	売上集計			月別前年比			
		個人利用者	団体利用者	合計	2021年度	2022年度	2023年度	前年比
4月	0	0	0	0	453,790	329,550	0	▲ 329,550
5月	0	0	0	0	94,000	237,330	0	▲ 237,330
6月	0	0	0	0	113,925	325,350	0	▲ 325,350
7月	27	171,200	14,370	185,570	407,970	309,420	185,570	▲ 123,850
8月	27	512,600	41,990	554,590	184,600	384,750	554,590	169,840
9月	26	252,800	21,580	274,380	0	381,840	274,380	▲ 107,460
10月	26	161,600	69,050	230,650	230,495	336,620	230,650	▲ 105,970
11月	26	202,000	43,490	245,490	192,740	199,480	245,490	46,010
12月	24	235,800	46,690	282,490	450,240	265,520	282,490	16,970
1月	24	486,400	55,340	541,740	365,250	197,305	541,740	344,435
2月	25	267,600	18,940	286,540	203,800	223,820	286,540	62,720
3月	26	153,320	5,230	158,550	0	142,800	158,550	15,750
合計	231	2,443,320	316,680	2,760,000	2,696,810	3,333,785	2,760,000	▲ 573,785

健康プラザ個人使用料集計表

区分	中学生以下 (無料)		高校生 (50円)				一 般 (100円)				6ヵ月券(高校生) (2,100円)				6ヵ月券(一般) (4,200円)				合 計			
	人数	累計	人数	人数累計	金額	金額累計	人数	人数累計	金額	金額累計	人数	人数累計	金額	金額累計	人数	人数累計	金額	金額累計	人数	人数累計	金額	金額累計
4月	49	49	2	2	100	100	77	77	7,700	7,700	0	0	0	0	0	0	0	0	128	128	7,800	7,800
5月	19	68	3	5	150	250	25	102	2,500	10,200	0	0	0	0	0	0	0	0	47	175	2,650	10,450
6月	24	92	3	8	150	400	24	126	2,400	12,600	0	0	0	0	0	0	0	0	51	226	2,550	13,000
7月	13	105	8	16	400	800	24	150	2,400	15,000	0	0	0	0	0	0	0	0	45	271	2,800	15,800
8月	9	114	0	16	0	800	45	195	4,500	19,500	0	0	0	0	0	0	0	0	54	325	4,500	20,300
9月	48	162	0	16	0	800	60	255	6,000	25,500	0	0	0	0	0	0	0	0	108	433	6,000	26,300
10月	43	205	0	16	0	800	31	286	3,100	28,600	0	0	0	0	0	0	0	0	74	507	3,100	29,400
11月	50	255	0	16	0	800	53	339	5,300	33,900	0	0	0	0	0	0	0	0	103	610	5,300	34,700
12月	48	303	7	23	350	1,150	52	391	5,200	39,100	0	0	0	0	0	0	0	0	107	717	5,550	40,250
1月	92	395	15	38	750	1,900	79	470	7,900	47,000	0	0	0	0	0	0	0	0	186	903	8,650	48,900
2月	86	481	18	56	900	2,800	91	561	9,100	56,100	0	0	0	0	0	0	0	0	195	1,098	10,000	58,900
3月	111	592	24	80	1,200	4,000	110	671	11,000	67,100	0	0	0	0	0	0	0	0	245	1,343	12,200	71,100
合計	592		80		4,000		671		67,100		0		0		0		0		1,343		71,100	

健康プラザ団体使用料集計表

区分	件数	金額	団体減免金額		団体減免金額(ゲートボール含)	
			件数	金額	件数	金額
4月	30 件	75,080 円	7 件	34,400 円	13 件	105,568 円
5月	13 件	31,940 円	3 件	8,400 円	8 件	75,044 円
6月	15 件	32,800 円	5 件	8,500 円	14 件	143,940 円
7月	13 件	39,200 円	5 件	12,400 円	12 件	107,846 円
8月	10 件	25,800 円	4 件	9,200 円	9 件	91,844 円
9月	16 件	33,400 円	5 件	15,600 円	13 件	125,442 円
10月	16 件	41,100 円	6 件	34,300 円	12 件	122,282 円
11月	19 件	52,600 円	9 件	49,400 円	16 件	140,174 円
12月	28 件	80,260 円	18 件	62,960 円	25 件	141,470 円
1月	25 件	58,300 円	14 件	50,000 円	21 件	138,788 円
2月	23 件	60,420 円	15 件	48,300 円	19 件	116,284 円
3月	33 件	86,730 円	15 件	50,360 円	20 件	133,004 円
合計	241 件	617,630 円	106 件	383,820 円	182 件	1,441,686 円

利用者アンケート・苦情の状況

利用者アンケートの集計表(総合体育館)

(1) 実施状況

実施期間	令和5年4月1日 ~ 令和6年3月31日
実施方法	回収箱に投函又はHP問い合わせメールで投稿
回収件数	6 件

(2) 回答の内容

		件数	割合
接客	接客に関する事	0	0%
料金	利用料金に関する事	0	0%
管理	施設の管理に関する事(清掃、営業時間等)	0	0%
施設	施設の改善に関する事	1	50%
他	その他	1	50%
計		2	

(3) 対応状況

		件数	割合
未	未対応		0%
済	対応済み	2	100%
継	対応継続中		0%
感	感想		0%
他	その他(即時対応不能等)		0%
計		2	

(4) 個別案件の対応状況

No.	区分	主な内容、原因等	対応状況	指定管理者から町への要望・意見等
1	他	日程表の文字の大きさ	見づらいとの事だったので大きさを改善	
2	施設	トイレのにおい改善	消臭スプレーの設置	
3				
4				
5				
6				
7				
8				

苦情の集計表(総合体育館)

(1) 苦情の内容

		件数	割合
接客	接客に関すること	0	0%
料金	利用料金に関すること	0	0%
管理	施設の管理に関すること(清掃、営業時間等)	0	0%
施設	施設の改善に関すること	2	50%
他	その他	2	50%
計		4	

(2) 対応状況

		件数	割合
未	未対応	0	0%
済	対応済み	3	75%
継	対応継続中	0	0%
感	感想	0	0%
他	その他(即時対応不能等)	1	25%
計		4	

(3) 個別案件の対応状況

No.	区分	主な内容、原因等	対応状況	指定管理者から町への要望・意見等
1	他	キッズスペースの決まりを守っていない利用者がいる、職員配置希望	役場へ報告済み	
2	他	キッズスペース利用後に感染症に感染。消毒や清掃について質問	現状の清掃・消毒状況についての回答。入り口に消毒用アルコールの設置対応。	
3	施設	ホワイトボード下の椅子に座ると背中にインクが付く	イスを逆サイドへ移動	
4	施設	大会時、下の子の遊ぶ場所を作ってほしい	キッズスペースがオープンしたことで解消	
5				
6				
7				
8				

利用者アンケートの集計表(温水プール)

(1)実施状況

実施期間	令和5年7月4日 ~ 令和6年3月31日
実施方法	グーグルフォームのアンケート集計
回収件数	3件

(2)回答の内容

区分		件数	割合
接客	接客に関する事	0	0%
料金	利用料金に関する事	2	67%
管理	施設の管理に関する事(清掃、営業時間等)	0	0%
施設	施設の改善に関する事	1	33%
他	その他	0	0%
計		3	

(3)対応状況

		件数	割合
未	未対応	0	0%
済	対応済み	3	100%
継	対応継続中	0	0%
感	感想	0	0%
他	その他(即時対応不能等)	0	0%
計		3	

(4)個別案件の対応状況

No.	区分	主な内容、原因等	対応状況	指定管理者から町への要望・意見等
1	済	金額が高い(2件)	利用に合わせた料金区分を案内し解決	
2	済	お風呂洗い場の汚れについて	ビル管理さんと内容確認し改善済み	
3				
4				
5				
6				
7				
8				

苦情の集計表(温水プール)

(1) 苦情の内容

		件数	割合
接客	接客に関する事	0	0%
料金	利用料金に関する事	0	0%
管理	施設の管理に関する事(清掃、営業時間等)	0	0%
施設	施設の改善に関する事	3	100%
他	その他	0	0%
計		3	

(2) 対応状況

		件数	割合
未	未対応		0%
済	対応済み	3	100%
継	対応継続中		0%
感	感想		0%
他	その他(即時対応不能等)		0%
計		3	

(3) 個別案件の対応状況

No.	区分	主な内容、原因等	対応状況	指定管理者から町への要望・意見等
1	済	駐車場が他イベントの際利用者が停められない	2回目以降、誘導員の配置配慮により改善	
2	済	プール内の電気がまぶしい	午前中は南北の照明をOFFにし対応	
3	済	水が冷たい	設定温度の説明を行い範囲内に収まるよう毎日調整し対応	
4				
5				
6				
7				
8				

利用者アンケートの集計表(健康プラザ)

(1) 実施状況

実施期間	令和5年4月1日 ~ 令和6年3月31日
実施方法	回収箱に投函又はHP問い合わせメールで投稿
回収件数	0 件

(2) 回答の内容

		件数	割合
接客	接客に関する事	0	0%
料金	利用料金に関する事	0	0%
管理	施設の管理に関する事(清掃、営業時間等)	0	0%
施設	施設の改善に関する事	0	0%
他	その他	0	0%
計		0	

(3) 対応状況

		件数	割合
未	未対応	0	0%
済	対応済み	0	0%
継	対応継続中	0	0%
感	感想	0	0%
他	その他(即時対応不能等)	0	0%
計		0	

(4) 個別案件の対応状況

No.	区分	主な内容、原因等	対応状況	指定管理者から町への要望・意見等
1	※投稿なし			
2				
3				
4				
5				
6				
7				
8				

苦情の集計表(健康プラザ)

(1) 苦情の内容

		件数	割合
接客	接客に関する事	0	0%
料金	利用料金に関する事	0	0%
管理	施設の管理に関する事(清掃、営業時間等)	0	0%
施設	施設の改善に関する事	0	0%
他	その他	0	0%
計		0	

(2) 対応状況

		件数	割合
未	未対応	0	0%
済	対応済み	0	0%
継	対応継続中	0	0%
感	感想	0	0%
他	その他(即時対応不能等)	0	0%
計		0	

(3) 個別案件の対応状況

No.	区分	主な内容、原因等	対応状況	指定管理者から町への要望・意見等
1	※苦情など投稿なし			
2				
3				
4				
5				
6				
7				
8				